WEDOMARTANI

KITAB
Hizib Hirzul Jausyan
(Kyai MACHRUS ALY Lirboyo)

Seri Amaliyah Aswaja Nusantara # 11

حزب

حرز الجوشن

على نسخة حضرة الشيخ الفاضل
كياهي الحاج محروس علي

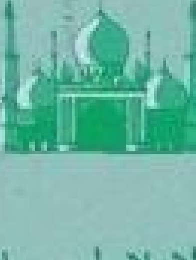

بالمعهد الإسلامي ليربويا قديري

PONDOK PESANTREN

LIRBOYO KEDIRI

حزب
حرز الجوشن

علي نسخة حضرة الشيخ الفاضل
كياهي حاج محروس علي
بالمعهد الاسلامي ليربيا قديري

الكلمات من صاحب النسخة

بسم الله الرحمن الرحيم الحمد لله الذي منّ على عبا ده بأنواع النعم، والصلاة والسلام على سيدنا سيد العرب والعجم، سيدنا ومولانا محمد وعلى ألە وأ صحابه أولى البداية والنهاية من آدم عليه السلام صلاة و سلاما دائمين إلى يوم تشخص فيه الأبصار من هول يوم الجزاء والحساب بفضله وعدله، أما بعد : قال الفقير محروس عليّ قد أجاز لمن يريد الإجازة حزب حرز الجو شن، أجازني ولي الله العارف به الشيخ مصطفى لا سم في المسجد الجامع لا سم وهو علماء رمباع ولا سم رحمهم الله

تعالى ونفعنا بمعلومهم وبركاتهم آمين يا رب العالمين، و ذلك ينبغي لأحد من المسلمين خصو صا يومنا هذا يوم الفتنة فتنة الدنيا والدين أن يقرأ ذلك الحزب كل جمعة مرة أو كل شهر مرة وإلا فأربعين يوما مرة فالأولى أن يقرأ كل يوم ثلاث سنوات أو سبع سنوات حتى ثلاثين سنوات أو أربعين سنوات بعد صلاة الضحى في جلسة واحدة التقرب إلى الله تعالى خالصا لوجهه

١٨ رجب ١٤٠٥ هـ

محروس على

(التواسل لقراءة حزب حرز الجوشن)

بِسْمِ اللهِ الرَّحْمَنِ الرَّحِيْمِ

إِلَى حَضْرَةِ النَّبِيِّ الْمُصْطَفَى سَيِّدِنَا وَمَوْلَانَا مُحَمَّدٍ صَلَّى اللهُ عَلَيْهِ وَسَلَّمَ وَحَضْرَةِ أَبَآئِهِ وَأُمَّهَاتِهِ وَذُرِّيَاتِهِ وَإِخْوانِهِ مِنَ النَّبِيِّيْنَ وَالْمُرْسَلِيْنَ وَآلِ كُلٍّ وَأَصْحَابِ كُلٍّ أَجْمَعِيْنَ وَالتَّابِعِيْنَ وَتَابِعِي التَّابِعِيْنَ لَهُمْ بِإِحْسَانٍ إِلَى يَوْمِ الدِّيْنِ، الْفَاتِحَةْ.....

وَإِلَى حَضْرَةِ سَيِّدِنَا عَلِيٍّ وَسَيِّدِنَا حَسَنٍ وَسَيِّدِنَا حُسَيْنٍ وَسَيِّدِنَا جَعْفَرَ الصَّادِقِ رَضِيَ اللهُ عَنْهُمْ ثُمَّ إِلَى حَضْرَةِ الْأَئِمَّةِ

الْأَرْبَعَةِ مِنَ الْمُجْتَهِدِيْنَ وَمُقَلِّدِهِمْ فِيْ
الدِّيْنِ وَإِلَى أَرْوَاحِ الشُّهَدَآءِ وَالصَّالِحِيْنَ
وَالْأَوْلِيَآءِ وَالْعُلَمَآءِ الْعَامِلِيْنَ أَيْنَمَا كَانُوْا
مِنْ مَشَارِقِ الْأَرْضِ إِلَى مَغَارِبِهَا بَرِّهَا
وَبَحْرِهَا وَبِلَادِهَا وَجِبَالِهَا وَأَوْدِيَتِهَا :
خُصُوْصًا إِلَى حَضْرَةِ الشَّيْخِ الْقُطْبِ
الرَّبَّانِيِّ وَالْعَارِفِ الصَّمَدَانِيِّ الشَّيْخِ عَبْدِ
الْقَادِرِ الْجَيْلَانِيِّ وَالشَّيْخِ أَبِيْ الْحَسَنِ
الشَّاذِلِيِّ وَالشَّيْخِ أَبِيْ زَكَرِيَّا النَّوَوِيِّ
وَالشَّيْخِ شَرِيْف هِدَايَةِ اللهِ كُوْنُوْعْ جَاتِيْ
رَضِيَ اللهُ عَنْهُمْ، وَإِلَى حَضْرَةِ الشَّيْخِ

مُصْطَفَى لَاسِمْ وَإِلَى حَضْرَةِ الشَّيْخِ مَحْرُوْسْ عَلِيْ وَجَمِيْعِ مَنْ أَجَازَنَا مِنَ الْمَشَايِخِ وَالْعُلَمَآءِ، الْفَاتِحَةْ....

وَإِلَى حَضْرَةِ أَبَآئِنَا وَأَبَآءِ أَبَآئِنَا وَأُمَّهَاتِنَا وَأُمَّهَاتِ أُمَّهَاتِنَا وَأَجْدَادِنَا وَأَجْدَادِ أَجْدَادِنَا وَجَدَّاتِنَا وَجَدَّاتِ جَدَّاتِنَا وَأَخْوَالِنَا وَخَالَاتِنَا وَأَعْمَامِنَا وَعَمَّاتِنَا وَمَشَايِخِنَا وَجَمِيْعِ الْمُسْلِمِيْنَ وَالْمُسْلِمَاتِ وَالْمُؤْمِنِيْنَ وَالْمُؤْمِنَاتِ الْأَحْيَآءِ مِنْهُمِ وَالْأَمْوَاتِ مِنْ أُمَّةِ سَيِّدِنَا مُحَمَّدٍ صَلَّى اللّٰهُ عَلَيْهِ وَسَلَّمَ، الْفَاتِحَةْ....

مقدمة حزب حرز جوشن

أَسْتَغْفِرُ اللهَ الْعَظِيْمَ (١١)

اللّٰهُمَّ صَلِّ وَسَلِّمْ عَلَى سَيِّدِنَا مُحَمَّدٍ (١١)

حَسْبُنَا اللهُ وَنِعْمَ الْوَكِيْلُ (٤٥)

لَا حَوْلَ وَلَا قُوَّةَ إِلَّا بِاللهِ (١١)

يَا لَطِيْفُ (١٢٩)

رَبِّيْ اغْفِرْلِيْ وَلِوَالِدَيَّ وَارْحَمْهُمَا كَمَا

رَبَّيَانِيْ صَغِيْرًا (٤١)

حزب حرز الجوشن

الْحَمْدُ لِلّٰهِ رَبِّ الْعَــــالَمِيْنَ، وَصَلَّى اللّٰهُ عَلَى سَيِّدِنَــــا مُحَمَّدٍ وَعَلَى آلِهِ وَصَحْبِهِ أَجْمَعِيْنَ، اللّٰهُمَّ إِنِّيْ أَسْأَلُكَ يَـا اللّٰهُ يَـا رَحْمَنُ يَـــا رَحِيْمُ يَا حَلِيْمُ يَا عَظِيْمُ يَا قَدِيْمُ يَا كَرِيْمُ يَـا مُقِيْمُ يَـا عَلِيْمُ، سُبْحَـانَكَ لَا إِلَهَ إِلَّا أَنْتَ الْغَوْثُ الْغَوْثُ الْغَوْثُ.

خَلِّصْنَا مِنَ النَّارِ يَا رَبِّ

يَـــا سَيِّدَ السَّـــادَاتِ يَـــا مُجِيْبَ الدَّعَوَاتِ يَا رَافِعَ الدَّرَجَاتِ يَا وَلِيَّ الْحَسَنَاتِ يَا عَظِيْمَ الْبَرَكَاتِ يَـا غَافِرَ الْخَطِيْئَـاتِ يَـــا سَمِيْعَ

الْأَصْوَاتِ يَامُعْطِيَ الْمَسْؤُوْلَاتِ يَـاقَـابِلَ
التَّوْبَـاتِ يَـــاعَالِمَ الْخَفِيَّـاتِ يَـــادَافِعَ
الْبَلِيَّاتِ، سُبْحَـانَكَ لَا إِلَهَ إِلَّا أَنْتَ الْغَوْثُ
الْغَوْثُ الْغَوْثُ.

خَلِّصْنَا مِنَ النَّارِ يَارَبِّ

يَاخَيْرَ الْغَافِرِيْنَ يَاخَيْرَ النَّـاصِرِيْنَ يَـاخَيْرَ
الْحَـاكِمِيْنَ يَـاخَيْرَ الْفَـاتِحِيْنَ يَــاخَيْرَ
الذَّاكِرِيْنَ يَـــاخَيْرَ الْوَارِثِيْنَ يَـــاخَيْرَ
الْحَــامِدِيْنَ يَــاخَيْرَ الْمُنْزِلِيْنَ يَــاخَيْرَ
الْمُحْسِنِيْنَ يَاخَيْرَ الرَّازِقِيْنَ، سُبْحَـانَكَ لَا
إِلَهَ إِلَّا أَنْتَ الْغَوْثُ الْغَوْثُ الْغَوْثُ.

خَلِّصْنَا مِنَ النَّارِ يَا رَبِّ

يَـــا مَنْ لَهُ عِزَّةُ وَالْجَلَالُ يَـــا مَنْ لَهُ الْقُدْرَةُ وَالْكَمَالُ يَا مَنْ هُوَ الْكَبِيْرُ الْمُتَعَالُ يَـا مَنْ هُوَ شَدِيْدُ الْمِحَـالِ يَـا مُنْشِئُ السَّحَــابِ الثِّقَالِ يَا مَنْ هُوَ عِنْدَهُ حُسْنُ الثَّوَابِ يَا مَنْ عِنْدَهُ الْخَيْرَاتُ، سُبْحَــانَكَ لَا إِلَهَ إِلَّا أَنْتَ الْغَوْثُ الْغَوْثُ الْغَوْثُ.

خَلِّصْنَا مِنَ النَّارِ يَا رَبِّ

وَأَسْأَلُكَ بِأَسْمَـآئِكَ يَـا حَنَّانُ يَـا مَنَّــانُ يَا دَيَّانُ يَا بُرْهَـانُ يَـا سُلْطَـانُ يَـا غُفْرَانُ، سُبْحَــانَكَ لَا إِلَهَ إِلَّا أَنْتَ الْغَوْثُ الْغَوْثُ

الْغَوْثُ.

خَلِّصْنَا مِنَ النَّارِ يَا رَبِّ

يَا مَنْ تَوَاضَعَ كُلُّ شَيْءٍ لِعَظَمَتِهِ يَا مَنْ خَضَعَ كُلُّ شَيْءٍ لِهَيْبَتِهِ يَـــا مَنْ ذَلَّ كُلُّ شَيْءٍ لِعِزَّتِهِ يَــا مَنِ انْقَــادَ كُلُّ شَيْءٍ لِخَشْيَتِهِ يَــا مَنْ تَشَقَّقَتِ الْجِبَالُ مِنْ مَخَافَتِهِ يَـا مَنْ قَـامَتِ السَّمَوَاتُ وَالْأَرْضُ بِأَمْرِهِ يَا مَنِ اسْتَقَرَّ كُلُّ شَيْءٍ بِإِذْنِهِ يَـــا مَنْ لَا يَهْتَدِيْ لَهُ عَقْلُ أَهْلِ مَمْلَكَتِهِ يَا مَنْ لَا شَرِيْكَ لَهُ فِيْ مُلْكِهِ يَـا مَنْ لَا وَالِدَ وَلَا وَلَدَ لَهُ، سُبْحَـانَكَ لَا إِلَهَ إِلَّا أَنْتَ الْغَوْثُ الْغَوْثُ الْغَوْثُ، لَا إِلَهَ إِلَّا أَنْتَ

سُبْحَانَكَ إِنِّيْ كُنْتُ مِنَ الظَّـالِمِيْنَ، لَاحَوْلَ وَلَاقُوَّةَ إِلَّا بِاللهِ الْعَلِيِّ الْعَظِيْمِ.

خَلِّصْنَا مِنَ النَّارِ (يَااللهُ ٣ ×) يَارَبِّ

يَاغَافِرَ الْخَطَايَا يَا كَاشِفَ الْبَلَايَـا يَـامُجْزِلَ الْعَطَـايَـا يَـاوَاهِبَ الْهَدَايَـا يَــامُنْتَهَى الــرَّجَايَا يَابَاعِثَ الْبَرَايَا يَادَافِعَ الْقَضَايَا يَاعَالِمَ الْخَفَـايَـا، سُبْحَـانَكَ لَا إِلَهَ إِلَّا أَنْتَ الْغَوْثُ الْغَوْثُ الْغَوْثُ.

خَلِّصْنَا مِنَ النَّارِ يَارَبِّ

يَاذَا الْحَمْدِ وَالثَّنَـآءِ يَـاذَا الْفَخْرِ وَالْبَهَـآءِ يَاذَا الْمَجْدِ وَالثَّنَآءِ يَـاذَا الْعَهْدِ وَالْوَفَـآءِ

يَاذَا الْعَفْوِ وَالرِّضَآءِ يَـاذَا الْمَنِّ وَالْعَطَـآءِ
يَاذَا الْعِزِّ وَالْبَقَـآءِ يَـاذَا الْجُوْدِ وَالسَّخَـآءِ
يَـاذَا الْآلَاءِ وَالنَّعْمَـآءِ يَـاذَا الْأَرْضِ
وَالسَّمَآءِ، سُبْحَانَكَ لَا إِلَهَ إِلَّا أَنْتَ الْغَوْثُ
الْغَوْثُ الْغَوْثُ.

خَلِّصْنَا مِنَ النَّارِ يَارَبِّ

وَأَسْأَلُكَ بِأَسْمَآئِكَ يَامَانِعُ يَادَافِعُ يَـارَافِعُ
يَاصَانِعُ يَاسَامِعُ يَاوَاسِعُ يَاسَمِيْعُ يَـاشَفِيْعُ
يَامُشَفِّعُ، سُبْحَـانَكَ لَا إِلَهَ إِلَّا أَنْتَ الْغَوْثُ
الْغَوْثُ الْغَوْثُ.

خَلِّصْنَا مِنَ النَّارِ يَارَبِّ

وَأَسْأَلُكَ بِأَسْمَآئِكَ يَـا صَـانِعُ كُلِّ مَصْنُوْعٍ يَـا خَـالِقَ كُلِّ مَخْلُوْقٍ يَـا رَازِقَ كُلِّ مَرْزُوْقٍ يَـا مَـالِكَ كُلِّ مَمْلُوْكٍ يَـا كَاشِفَ كَرْبِ كُلِّ مَكْرُوْبٍ يَـا رَاحِمَ كُلِّ مَرْحُوْمٍ يَـا نَـاصِرَ كُلِّ مَغْلُوْبٍ يَـا سَـاتِرَ كُلِّ مَعْيُوْبٍ يَـا مُؤْنِسَ كُلِّ وَحِيْدٍ يَا مَلْجَأَ كُلِّ مَطْرُوْدٍ، سُبْحَانَكَ لَا إِلَهَ إِلَّا أَنْتَ الْغَوْثُ الْغَوْثُ الْغَوْثُ.

خَلِّصْنَا مِنَ النَّارِ يَا رَبِّ

يَا رَجَآئِيْ عِنْدَ مُصِيْبَتِيْ يَا عُدَّتِيْ عِنْدَ شِدَّتِيْ يَـا مُؤْنِسِيْ عِنْدَ وَحْدَتِيْ يَـا صَـاحِبِيْ عِنْدَ وَحْشَتِيْ يَا وَلِيِّ عِنْدَ نِعْمَتِيْ يَا جَـابِرِيْ عِنْدَ

افْتِقَــــارِيْ يَـــــامَلْجَئِيْ عِنْدَ اضْطِرَارِيْ
يَــامُغِيْثِيْ عِنْدَ مَفْزَعِيْ يَــاحَــافِظِيْ عِنْدَ
مَخَافَتِيْ يَاجَامِعِيْ عِنْدَ تَشَتُّتِيْ، سُبْحَانَكَ لَا
إِلَهَ إِلَّا أَنْتَ الْغَوْثُ الْغَوْثُ الْغَوْثُ.

خَلِّصْنَا مِنَ النَّارِ يَارَبِّ

يَاعَلَّامَ الْغُيُوْبِ يَــاغَافِرَ الذُّنُوْبِ يَــاسَــاتِرَ
الْعُيُوْبِ يَـــاكَاشِفَ الْكُرُوْبِ يَــــامُنَوِّرَ
الْقُلُوْبِ يَـــاطَبِيْبَ الْقُلُوْبِ يَـــــامُفَرِّجَ
الْهُمُوْمِ، سُبْحَــانَكَ لَا إِلَهَ إِلَّا أَنْتَ الْغَوْثُ
الْغَوْثُ الْغَوْثُ، لَا إِلَهَ إِلَّا أَنْتَ سُبْحَـــانَكَ
إِنِّيْ كُنْتُ مِنَ الظَّالِمِيْنَ.

خَلِّصْنَا مِنَ النَّارِ يَا اللهُ يَا رَبِّ

وَأَسْأَلُكَ بِأَسْمَآئِكَ يَا جَلِيْلُ يَا جَمِيْلُ يَا كَفِيْلُ يَا عَزِيْزُ يَا لَطِيْفُ يَا مَلِيْكُ يَا ظَهِيْرُ يَا مُنِيْرُ يَا نَصِيْرُ يَا مُعِيْنُ، سُبْحَانَكَ لَا إِلَهَ إِلَّا أَنْتَ الْغَوْثُ الْغَوْثُ الْغَوْثُ.

خَلِّصْنَا مِنَ النَّارِ يَا رَبِّ

يَا دَلِيْلَ الْمُتَحَيِّرِيْنَ يَا غِيَاثَ الْمُسْتَغِيْثِيْنَ يَا صَرِيْخَ الْمُسْتَصْرِخِيْنَ يَا أَمَانَ الْخَآئِفِيْنَ يَا عَوْنَ الْمُؤْمِنِيْنَ يَا رَاحِمَ الْمَسَاكِيْنَ يَا مُجِيْرَ الْمُسْتَجِيْرِيْنَ يَا مَلْجَأَ الْعَاصِيْنَ، سُبْحَانَكَ لَا إِلَهَ إِلَّا أَنْتَ الْغَوْثُ الْغَوْثُ

الْغَوْثُ.

خَلِّصْنَا مِنَ النَّارِ يَا رَبِّ

يَا ذَا الْجُودِ وَالْإِحْسَانِ يَا ذَا الْفَضْلِ وَالْإِمْتِنَانِ يَا ذَا الْمَنِّ وَالْأَمَانِ يَا ذَا الْقُدْسِ وَالسُّبْحَانِ يَا ذَا الْحِكْمَةِ وَالْبَيَانِ يَا ذَا الرَّحْمَةِ وَالرِّضْوَانِ يَا ذَا الْحُجَّةِ وَالْبُرْهَانِ يَا ذَا الْعَظَمَةِ وَالسُّلْطَانِ يَا ذَا الْعَفْوِ وَالْغُفْرَانِ، سُبْحَانَكَ لَا إِلَهَ إِلَّا أَنْتَ الْغَوْثُ الْغَوْثُ الْغَوْثُ.

خَلِّصْنَا مِنَ النَّارِ يَا رَبِّ

يَا مَنْ هُوَ رَبُّ كُلِّ شَيْءٍ يَا مَنْ هُوَ خَالِقُ كُلِّ

شَيْءٍ يَا مَنْ هُوَ لَهُ كُلِّ شَيْءٍ يَا مَنْ هُوَ قَبْلَ كُلِّ
شَيْءٍ يَا مَنْ هُوَ فَوْقَ كُلِّ شَيْءٍ يَـا مَنْ هُوَ أَوَّلُ
كُلِّ شَيْءٍ يَـا مَنْ هُوَ آخِرُ كُلِّ شَيْءٍ يَـا مَنْ هُوَ
عَالِمٌ بِكُلِّ شَيْءٍ يَـا مَنْ هُوَ قَـادِرٌ عَلَى كُلِّ
شَيْءٍ يَـا مَنْ هُوَ يَبْقَى وَيَفْنَى كُلُّ شَيْءٍ،
سُبْحَـانَكَ لَا إِلَهَ إِلَّا أَنْتَ الْغَوْثُ الْغَوْثُ
الْغَوْثُ.

خَلِّصْنَا مِنَ النَّارِ يَا رَبِّ

وَأَسْأَلُكَ بِأَسْمَآئِكَ يَـا مُؤْمِنُ يَـا مُهَيْمِنُ
يَا مُكَوِّنُ يَا عَزِيْزُ يَا جَبَّارُ يَا مُتَكَبِّرُ يَا حَمِيْدُ
يَا مَجِيْدُ يَا مُقَدِّمُ يَـا مُؤَخِّرُ، سُبْحَـانَكَ لَا إِلَهَ

إِلَّا أَنْتَ الْغَوْثُ الْغَوْثُ الْغَوْثُ.

خَلِّصْنَا مِنَ النَّارِ يَا رَبِّ

يَا مَنْ هُوَ فِيْ مُلْكِهِ غَنِيٌّ يَا مَنْ هُوَ عَلَى مَنْ عَصَاهُ حَلِيْمٌ يَا مَنْ هُوَ فِيْ حُكْمِهِ لَطِيْفٌ يَا مَنْ هُوَ فِيْ لُطْفِهِ مَتِيْنٌ، سُبْحَانَكَ لَا إِلَهَ إِلَّا أَنْتَ الْغَوْثُ الْغَوْثُ الْغَوْثُ.

خَلِّصْنَا مِنَ النَّارِ يَا رَبِّ

يَا مَنْ لَا يُرْجَى إِلَّا فَضْلُهُ يَا مَنْ لَا يُخَافُ إِلَّا عَدْلُهُ يَا مَنْ لَا يُسْأَلُ إِلَّا عَفْوُهُ يَا مَنْ لَا يُنْظَرُ إِلَّا بِرُّهُ يَا مَنْ لَا يَدُوْمُ إِلَّا مُلْكُهُ يَا مَنْ لَا سُلْطَانَ إِلَّا سُلْطَانُهُ يَا مَنْ وَسِعَتْ رَحْمَتُهُ

كُلَّ شَيْءٍ يَـا مَنْ أَحَـاطَ بِكُلِّ شَيْءٍ عِلْمًـا

يَـــــا مَنْ لَيْسَ كَمِثْلِهِ شَيْءٌ وَهُوَ السَّمِيْعُ

الْبَصِيْرُ يَـــــــــــــا مَنْ لَا تَوْفِيْقَ إِلَّا عِنْدَهُ،

سُبْحَـــانَكَ لَا إِلَهَ إِلَّا أَنْتَ الْغَوْثُ الْغَوْثُ

الْغَوْثُ.

خَلِّصْنَا مِنَ النَّارِ يَا رَبِّ

يَا فَارِجَ الْهَمِّ يَا كَاشِفَ الْغَمِّ يَا غَافِرَ الذَّنْبِ

يَا قَابِلَ التَّوْبِ يَـا خَـالِقَ الْخَلْقِ يَـا صَـادِقَ

الْوَعْدِ يَا مُوَفِّيَ الْعَهْدِ يَا عَالِمَ السِّرِّ يَـا فَـالِقَ

الْحَبِّ يَا رَازِقَ الْأَنَـامِ، سُبْحَـانَكَ لَا إِلَهَ إِلَّا

أَنْتَ الْغَوْثُ الْغَوْثُ الْغَوْثُ.

خَلِّصْنَا مِنَ النَّارِ يَا رَبِّ

وَأَسْأَلُكَ بِأَسْمَآئِكَ يَا وَفِيُّ يَا قَوِيُّ يَا غَنِيُّ يَا مَلِيُّ يَا زَكِيُّ يَا عَلِيُّ يَا رَضِيُّ يَا بَارِئُ يَا مُبْدِئُ يَا خَفِيُّ، سُبْحَانَكَ لَا إِلَهَ إِلَّا أَنْتَ الْغَوْثُ الْغَوْثُ الْغَوْثُ.

خَلِّصْنَا مِنَ النَّارِ يَا رَبِّ

يَا مَنْ أَظْهَرَ الْجَمِيْلَ وَسَتَرَ الْقَبِيْحَ يَا مَنْ لَا يُؤَاخِذُ بِالْجَرِيْمَةِ وَلَا يَهْتِكُ السِّتْرَ يَا عَظِيْمَ الْعَفْوِ يَا حَسَنَ التَّجَاوُزِ يَا وَاسِعَ الْمَغْفِرَةِ يَا بَاسِطَ الْيَدَيْنِ بِالرَّحْمَةِ يَا صَاحِبَ كُلِّ نَجْوَى يَا كَاشِفَ الْبَلْوَى

يَـا مُنْتَهَى كُلِّ شَكْوَى، سُبْحَـانَكَ لَا إِلَهَ إِلَّا
أَنْتَ الْغَوْثُ الْغَوْثُ الْغَوْثُ.

خَلِّصْنَا مِنَ النَّارِ يَا رَبِّ

وَأَسْأَلُكَ بِأَسْمَـــآئِكَ يَـــا كَرِيْمَ الصَّفْحِ
يَـــا عَظِيْمَ الْمَنِّ يَـــا كَثِيْرَ الْخَيْرِ يَـــا قَدِيْمَ
الْفَضْلِ يَـا دَآئِمَ اللُّطْفِ يَـا لَطِيْفَ الصُّنْعِ
يَا كَاشِفَ الضُّرِّ يَا مَـالِكَ الْمُلْكِ يَـا قَـاضِيَ
الْحَقِّ، سُبْحَـــــانَكَ لَا إِلَهَ إِلَّا أَنْتَ الْغَوْثُ
الْغَوْثُ الْغَوْثُ.

خَلِّصْنَا مِنَ النَّارِ يَا رَبِّ

يَا عَزِيْزًا لَا يُضَامُ يَا لَطِيْفًا لَا يَنَامُ يَا حَافِظًا

لَا يُرَامُ يَا دَآئِمًا لَا يَزُوْلُ يَـا غَنِيًّـا لَا يَفْتَقِرُ يَا مَلِيْكًا لَا يُغْلَبُ يَا كَرِيْمًا لَا يَفْنَى يَا عَالِمًا لَا يَنْسَى يَـا صَمَدًا لَا يُطْعَمُ يَـا عَظِيْمًـــا لَا يُوْصَفُ، سُبْحَـــانَكَ لَا إِلَهَ إِلَّا أَنْتَ الْغَوْثُ الْغَوْثُ الْغَوْثُ.

خَلِّصْنَا مِنَ النَّارِ يَا رَبِّ

وَأَسْأَلُكَ بِأَسْمَـآئِكَ يَـــا مُصَوِّرُ يَـــا مُدَبِّرُ يَا مُسَتِّرُ يَا سَتَّارُ يَا غَفَّارُ يَا قَهَّـارُ يَـا جَبَّـارُ يَـا مُجِيْرُ، سُبْحَـــانَكَ لَا إِلَهَ إِلَّا أَنْتَ الْغَوْثُ الْغَوْثُ الْغَوْثُ.

خَلِّصْنَا مِنَ النَّارِ يَا رَبِّ

يَــا فَخْرَ مَنْ لَا فَخْرَ لَهُ يَــا عِزَّ مَنْ لَا عِزَّ لَهُ
يَــا مُعِيْنَ مَنْ لَا مُعِيْنَ لَهُ يَــا أَنِيْسَ مَنْ لَا
أَنِيْسَ لَهُ يَا أَمَانَ مَنْ لَا أَمَانَ لَهُ، سُبْحَانَكَ
لَا إِلَهَ إِلَّا أَنْتَ الْغَوْثُ الْغَوْثُ الْغَوْثُ.

خَلِّصْنَا مِنَ النَّارِ يَا رَبِّ

وَأَسْأَلُكَ بِأَسْمَآئِكَ يَا قَدِيْمُ يَا دَآئِمُ يَــا عَالِمُ
يَــا رَاحِمُ يَــا حَاكِمُ يَــا عَاصِمُ يَــا قَابِضُ
يَا بَاسِطُ، سُبْحَانَكَ لَا إِلَهَ إِلَّا أَنْتَ الْغَوْثُ
الْغَوْثُ الْغَوْثُ.

خَلِّصْنَا مِنَ النَّارِ يَا رَبِّ

يَا ذَا الرَّحْمَةِ الْوَاسِعَةِ يَا ذَا النِّعْمَةِ السَّابِغَةِ

يَاذَا السُّنَّةِ السَّابِقَةِ يَاذَا الْحِكْمَةِ الْبَالِغَةِ

يَاذَا الْقُدْرَةِ الْكَامِلَةِ يَاذَا الْكَرَامَةِ

الظَّاهِرَةِ يَاذَا الصِّفَةِ الْعَالِيَّةِ يَاذَا الْقُوَّةِ

الْمَتِيْنَةِ يَاذَا الْعِزَّةِ وَالْعِصْمَةِ الْمَانِعَةِ،

سُبْحَانَكَ لَا إِلَهَ إِلَّا أَنْتَ الْغَوْثُ الْغَوْثُ

الْغَوْثُ.

خَلِّصْنَا مِنَ النَّارِ يَارَبِّ

يَاعَالِمَ الْخَفِيَّاتِ يَاكَاشِفَ الْبَلِيَّاتِ يَابَدِيْعَ

السَّمَوَاتِ يَاجَاعِلَ الظُّلُمَاتِ يَارَاحِمَ

الْعَبَرَاتِ يَاسَاتِرَ الْعَوْرَاتِ يَامُنْزِلَ

الْبَرَكَاتِ يَامُنَزِّلَ الْآيَاتِ يَامُضَعِّفَ

الْحَسَنَاتِ يَا مَاحِيَ السَّيِّئَاتِ يَا شَدِيْدَ الْعِقَابِ وَالنِّقْمَاتِ، سُبْحَانَكَ لَا إِلَهَ إِلَّا أَنْتَ الْغَوْثُ الْغَوْثُ الْغَوْثُ.

خَلِّصْنَا مِنَ النَّارِ يَا رَبِّ

يَا عَاصِمَ مَنِ اسْتَعْصَمَهُ يَا رَاحِمَ مَنِ اسْتَرْحَمَهُ يَا غَافِرَ مَنِ اسْتَغْفَرَهُ يَا حَافِظَ مَنِ اسْتَحْفَظَهُ يَا نَاصِرَ مَنِ اسْتَنْصَرَهُ يَا مُكْرِمَ مَنِ اسْتَكْرَمَهُ يَا مُرْشِدَ مَنِ اسْتَرْشَدَهُ يَا مُغِيْثَ مَنِ اسْتَغَاثَهُ يَا صَرِيْخَ مَنِ اسْتَصْرَخَهُ، سُبْحَانَكَ لَا إِلَهَ إِلَّا أَنْتَ الْغَوْثُ الْغَوْثُ الْغَوْثُ.

خَلِّصْنَا مِنَ النَّارِ يَا رَبِّ

وَأَسْأَلُكَ بِأَسْمَآئِكَ يَا وَاحِدُ يَا مَاجِدُ يَا أَحَدُ يَا فَرْدُ يَا صَمَدُ يَا شَاهِدُ يَا رَاشِدُ يَا بَاعِثُ يَا وَارِثُ، سُبْحَانَكَ لَا إِلَهَ إِلَّا أَنْتَ الْغَوْثُ الْغَوْثُ الْغَوْثُ.

خَلِّصْنَا مِنَ النَّارِ يَا رَبِّ

يَآ أَعْظَمَ مِنْ كُلِّ عَظِيْمٍ يَآ أَكْرَمَ مِنْ كُلِّ كَرِيْمٍ يَآ أَرْحَمَ مِنْ كُلِّ رَحِيْمٍ يَآ أَقْدَرَ مِنْ كُلِّ قَدِيْرٍ يَآ أَلْطَفَ مِنْ كُلِّ لَطِيْفٍ يَآ أَجَلَّ مِنْ كُلِّ جَلِيْلٍ يَآ أَعَزَّ مِنْ كُلِّ عَزِيْزٍ، سُبْحَانَكَ لَا إِلَهَ إِلَّا أَنْتَ الْغَوْثُ الْغَوْثُ الْغَوْثُ.

خَلِّصْنَا مِنَ النَّارِ يَا رَبِّ

يَــا مَنْ هُوَ فِيْ عَهْدِهِ وَفِيٌّ يَــا مَنْ هُوَ فِيْ لُطْفِهِ عَزِيْزٌ يَا مَنْ هُوَ فِيْ عُلْوِهِ قَرِيْبٌ يَــا مَنْ هُوَ فِيْ قُرْبِهِ لَطِيْفٌ يَــا مَنْ هُوَ فِيْ عِزِّهْ عَظِيْمٌ مَجِيْدٌ يَا مَنْ هُوَ فِيْ مَجْدِهِ حَمِيْدٌ، سُبْحَانَكَ لَا إِلَهَ إِلَّا أَنْتَ الْغَوْثُ الْغَوْثُ الْغَوْثُ.

خَلِّصْنَا مِنَ النَّارِ يَا رَبِّ

يَــا مَنْ هُوَ كُلُّ شَيْءٍ مَوْجُوْدٌ بِهِ يَــا مَنْ هُوَ كُلُّ شَيْءٍ مُنِيْبٌ إِلَيْهِ يَــا مَنْ هُوَ كُلُّ شَيْءٍ يُسَبِّحُ بِحَمْدِهِ يَــا مَنْ هُوَ كُلُّ شَيْءٍ هَــالِكٌ إِلَّا وَجْهَهُ يَا مَنْ هُوَ كُلُّ شَيْءٍ مُطِيْعٌ لِأَمْرِهِ، سُبْحَــانَكَ

لَا إِلَهَ إِلَّا أَنْتَ الْغَوْثُ الْغَوْثُ الْغَوْثُ.

خَلِّصْنَا مِنَ النَّارِ يَا رَبِّ

يَا كَافِيْ يَا وَافِيْ يَا شَافِيْ يَا مُعَافِيْ يَا مُجِيْبُ دَعْوَةِ الْمُضْطَرِّيْنَ يَا قَاضِيْ يَا هَادِيْ يَا رَاضِيْ يَا عَالِيْ يَا وَافِيْ، سُبْحَانَكَ لَا إِلَهَ إِلَّا أَنْتَ الْغَوْثُ الْغَوْثُ الْغَوْثُ.

خَلِّصْنَا مِنَ النَّارِ يَا رَبِّ

يَا مَنْ لَا نَصْرَ إِلَّا مِنْهُ يَا مَنْ لَا يُعْبَدُ إِلَّا إِيَّاهُ يَا مَنْ لَا يُسْتَعَانُ إِلَّا بِهِ وَإِيَّاهُ يَا مَنْ لَا حَوْلَ وَلَا قُوَّةَ إِلَّا بِهِ، سُبْحَانَكَ لَا إِلَهَ إِلَّا أَنْتَ الْغَوْثُ الْغَوْثُ الْغَوْثُ.

خَلِّصْنَا مِنَ النَّارِ يَا رَبِّ

يَا خَيْرَ الرَّاحِمِيْنَ يَا نَاصِرَ الْمَظْلُوْمِيْنَ يَا خَيْرَ الْمَوْصُوْفِيْنَ يَـــا خَيْرَ الْمَسْؤُوْلِيْنَ يَـــا خَيْرَ الْمَقْصُوْدِيْنَ يَـــا خَيْرَ الشَّـــاكِرِيْنَ يَـــا خَيْرَ الْغَافِرِيْنَ، سُبْحَانَكَ لَا إِلَهَ إِلَّا أَنْتَ الْغَوْثُ الْغَوْثُ الْغَوْثُ.

خَلِّصْنَا مِنَ النَّارِ يَا رَبِّ

يَا مَنْ خَلَقَ فَسَوَّى يَا مَنْ قَدَّرَ فَهَدَى يَا مَنْ يَكْشِفُ الْبَلْوَى يَــــا مَنْ يَسْمَعُ النَّجْوَى يَـــا مَنْ يُنْقِذُ الْغَرْقَى يَـــا مَنْ يُنْجِيْ الْهَلْكَى يَـــا مَنْ يَشْفِيْ الْمَرْضَى يَـــــا مَنْ أَضْحَكَ

وَأَبْكَـــى يَامَنْ أَمَاتَ وَأَحْيَى يَامَنْ أَضَلَّ وَأَهْدَى، سُبْحَــانَكَ لَا إِلَهَ إِلَّا أَنْتَ الْغَوْثُ الْغَوْثُ الْغَوْثُ.

خَلِّصْنَا مِنَ النَّارِ يَارَبِّ

وَأَسْأَلُكَ بِأَسْمَآئِكَ يَاغَافِرُ يَاسَاتِرُ يَاقَـآئِمُ يَادَآئِمُ يَاقَادِرُ يَاقَاهِرُ يَـافَـاطِرُ يَـاجَـابِرُ يَاذَاكِرُ يَانَـاصِرُ، سُبْحَـانَكَ لَا إِلَهَ إِلَّا أَنْتَ الْغَوْثُ الْغَوْثُ الْغَوْثُ.

خَلِّصْنَا مِنَ النَّارِ يَارَبِّ

يَــامَنْ فِيْ الْبَرِّ وَالْبَحْرِ سَبِيْلُهُ يَـــامَنْ فِيْ الْآفَاقِ آيَاتُهُ يَامَنْ فِيْ الْمَمَاتِ قُدْرَتُهُ يَامَنْ

فِيْ الْقُبُوْرِ قَضَــآؤُهُ يَـــامَنْ فِيْ الْقِيَـــامَةِ مَمْلَكَتُهُ يَامَنْ فِيْ الْحِسَابِ هَيبَتُهُ يَــامَنْ فِيْ الْمِيْزَانِ عَدْلُهُ يَــامَنْ فِيْ الْجِهَـادِ عِنَــايَتُهُ، سُبْحَـــانَكَ لَا إِلَهَ إِلَّا أَنْتَ الْغَوْثُ الْغَوْثُ الْغَوْثُ.

خَلِّصْنَا مِنَ النَّارِ يَارَبِّ

يَــامَنْ إِلَيْهِ يَهْرَبُ الْخَــآئِفُوْنَ يَــامَنْ إِلَيْهِ يَفْزَعُ الْمُذْنِبُوْنَ يَـــــامَنْ إِلَيْهِ يَرْغَبُ الزَّاهِدُوْنَ يَامَنْ فِيْ عَفْوِهِ يَطْمَعُ الْخَآئِفُوْنَ يَــامَنْ بِهِ يَسْتَأْنِسُ الْمُرِيْدُوْنَ يَــامَنْ بِهِ يَفْتَخِرُّ الْمُحِبُّوْنَ يَـــــامَنْ عَلَيْهِ يَتَوَكَّلُ

الْمُتَوَكِّلُوْنَ يَـــا مَنْ إِلَيْهِ يَشْكُرُ الْمُوْقِنُوْنَ، سُبْحَـــانَكَ لَا إِلَهَ إِلَّا أَنْتَ الْغَوْثُ الْغَوْثُ الْغَوْثُ.

خَلِّصْنَا مِنَ النَّارِ يَا رَبِّ

يَـــا أَقْرَبَ مِنْ كُلِّ قَرِيْبٍ يَـــا أَحَبَّ مِنْ كُلِّ حَبِيْبٍ يَا أَعْظَمَ مِنْ كُلِّ عَظِيْمٍ يَـا أَجَلَّ مِنْ كُلِّ جَلِيْلٍ يَا أَعَزَّ مِنْ كُلِّ عَزِيْزٍ يَـا أَقْوَى مِنْ كُلِّ قَوِيٍّ يَا أَغْنَى مِنْ كُلِّ غَنِيٍّ يَـا أَعْلَى مِنْ كُلِّ عَلِيٍّ يَا أَجْوَدَ مِنْ كُلِّ جَوَّادٍ، سُبْحَانَكَ لَا إِلَهَ إِلَّا أَنْتَ الْغَوْثُ الْغَوْثُ الْغَوْثُ.

خَلِّصْنَا مِنَ النَّارِ يَا رَبِّ

وَأَسْأَلُكَ بِأَسْمَآئِكَ يَا حَسِيْبُ يَا طَبِيْبُ يَا قَرِيْبُ يَا حَبِيْبُ يَا مُجِيْبُ يَا خَبِيْرُ يَا بَصِيْرُ يَا مُنِيْرُ يَا قَدِيْرُ يَا رَقِيْبُ، سُبْحَانَكَ لَا إِلَهَ إِلَّا أَنْتَ الْغَوْثُ الْغَوْثُ الْغَوْثُ.

خَلِّصْنَا مِنَ النَّارِ يَا رَبِّ

يَا غَالِبًا غَيْرَ مَغْلُوْبٍ يَا صَانِعًا غَيْرَ مَصْنُوْعٍ يَا خَالِقًا غَيْرَ مَخْلُوْقٍ يَا مَالِكًا غَيْرَ مَمْلُوْكٍ يَا قَاهِرًا غَيْرَ مَقْهُوْرٍ يَا حَافِظًا غَيْرَ مَحْفُوْظٍ يَا نَاصِرًا غَيْرَ مَنْصُوْرٍ يَا شَاهِدًا غَيْرَ مَشْهُوْدٍ يَا قَرِيْبًا غَيْرَ بَعِيْدٍ، سُبْحَانَكَ لَا إِلَهَ إِلَّا أَنْتَ الْغَوْثُ الْغَوْثُ الْغَوْثُ.

خَلِّصْنَا مِنَ النَّارِ يَا رَبِّ

يَا نُوْرَ النُّوْرِ يَا نُوْرَ كُلِّ نُوْرٍ يَا خَالِقَ النُّوْرِ يَا مَنْ لَيْسَ كَمِثْلِهِ نُوْرٌ، سُبْحَانَكَ لَا إِلَهَ إِلَّا أَنْتَ الْغَوْثُ الْغَوْثُ الْغَوْثُ.

خَلِّصْنَا مِنَ النَّارِ يَا رَبِّ

يَا مَنْ عَطَاؤُهُ كَثِيْرٌ يَا مَنْ كَلَامُهُ شَرِيْفٌ يَا مَنْ فِعْلُهُ لَطِيْفٌ يَا مَنْ ذَاتُهُ قَدِيْمَةٌ يَا مَنْ قَوْلُهُ حَقٌّ يَا مَنْ وَعْدُهُ صِدْقٌ يَا مَنْ فَضْلُهُ عَفْوٌ يَا مَنْ عَذَابُهُ عَدْلٌ يَا مَنِ اسْمُهُ عَظِيْمٌ يَا مَنْ كَرَمُهُ عَظِيْمٌ، سُبْحَانَكَ لَا إِلَهَ إِلَّا أَنْتَ الْغَوْثُ الْغَوْثُ الْغَوْثُ.

خَلِّصْنَا مِنَ النَّارِ يَا رَبِّ

وَأَسْأَلُكَ بِأَسْمَآئِكَ يَا مُتَوَكِّلُ يَا مُتَفَضِّلُ يَا مُبَدِّلُ يَا مُنَوِّلُ يَا مُسَهِّلُ يَا مُذَلِّلُ يَا مُجَمِّلُ، سُبْحَانَكَ لَا إِلَهَ إِلَّا أَنْتَ الْغَوْثُ الْغَوْثُ الْغَوْثُ.

خَلِّصْنَا مِنَ النَّارِ يَا رَبِّ

يَا مَنْ يَخْلُقُ وَلَا يُخْلَقُ يَا مَنْ يَهْدِيْ وَلَا يُهْدَى يَا مَنْ يُطْعِمُ وَلَا يُطْعَمُ يَا مَنْ يُحْيِيْ وَيُمِيْتُ يَا مَنْ يُجِيْرُ وَلَا يُجَارُ عَلَيْهِ يَا مَنْ يَقْضِيْ وَلَا يُقْضَى عَلَيْهِ يَا مَنْ يَسْأَلُ وَلَا يُسْأَلُ يَا مَنْ لَمْ يَلِدْ وَلَمْ يُوْلَدْ وَلَمْ يَكُنْ لَهُ

كُفُوًا أَحَدٌ، سُبْحَانَكَ لَا إِلَهَ إِلَّا أَنْتَ الْغَوْثُ الْغَوْثُ الْغَوْثُ.

خَلِّصْنَا مِنَ النَّارِ يَا رَبِّ

يَا نِعْمَ الْحَسِيْبُ يَا نِعْمَ الْوَكِيْلُ يَا نِعْمَ الْمُعِيْنُ يَا نِعْمَ الرَّقِيْبُ يَا نِعْمَ الْمُجِيْبُ، سُبْحَانَكَ لَا إِلَهَ إِلَّا أَنْتَ الْغَوْثُ الْغَوْثُ الْغَوْثُ.

خَلِّصْنَا مِنَ النَّارِ يَا رَبِّ

يَا سُرُوْرَ الْعَارِفِيْنَ يَا رَازِقَ الْمُقِلِّيْنَ يَا رَاحِمَ الْمَسَاكِيْنَ يَا رَجَآءَ الْمُذْنِبِيْنَ يَا مُنَفِّسَ عَنِ الْمَكْرُوْبِيْنَ يَا مُفَرِّجَ عَنِ

الْمَهْمُوْمِيْنَ وَالْمَغْمُوْمِيْنَ وَالْمحْزُوْبِيْنَ، سُبْحَـــانَكَ لَا إِلَهَ إِلَّا أَنْتَ الْغَوْثُ الْغوْثُ الْغَوْثُ.

خَلِّصْنَا مِنَ النَّارِ يَارَبِّ

وَأَسْأَلُكَ بِأَسْمَآئِكَ يَارَبَّنَا وَإِلَهنَا وَسَيِّدَنَـا وَمَوْلَانَا يَانَاصِرَنَا يَاحَافِظَنَـا يَـاقَـآئِدَنَـا يَادَلِيْلَنَا يَامُغِيْثَنَا يَاحَسِيْبَنَا، سُبْحَانَكَ لَا إِلَهَ إِلَّا أَنْتَ الْغوْثُ الْغَوْثُ الْغَوْثُ.

خَلِّصْنَا مِنَ النَّارِ يَارَبِّ

يَـــارَبَّ الْجَنَّةِ وَالنَّـــارِ يَـــارَبَّ النَّبِيِّيْنَ وَالْأَخْيَـــارِ يَـــارَبَّ الصِّدِّيْقِيْنَ وَالْأَبْرَارِ

يَـا رَبَّ الصِّغَـارِ وَالْكِبَـارِ يَـا رَبَّ الْحُبُوْبِ وَالثِّمَارِ يَـا رَبَّ الْبِحَـارِ وَالْأَنْهَـارِ يَـا رَبَّ الْإِعْلَانِ وَالْإِسْرَارِ يَـــــــــا رَبَّ الزَّلَازِلِ وَالْأَمْطَارِ، سُبْحَانَكَ لَا إِلَهَ إِلَّا أَنْتَ الْغَوْثُ الْغَوْثُ الْغَوْثُ.

خَلِّصْنَا مِنَ النَّارِ يَا رَبِّ

يَا مَنْ نَفَذَ حُكْمُهُ فِيْ كُلِّ شَيْءٍ يَـا مَنْ بَلَغَتْ قُدْرَتُهُ إِلَى كُلِّ شَيْءٍ يَا مَنْ لَا تُحْصِي الْعِبَادُ نَعْمَآءَهُ يَا مَنْ لَا تَبْلُغُ الْخَلَآئِقُ شُكْرَهُ يَا مَنْ لَا تُدْرِكُ الْأَوْهَـامُ جَلَالَهُ يَـا مَنْ لَا تَنَـالُ الْأَوْهَـامُ كُنْهَهُ يَـا ذَا الْعَظَمَةِ وَالْكِبْرِيَـآءِ

يَاذَا الْجَلَالِ وَالْإِكْرَامِ وَالْبَهَآءِ يَاذَا الْهَيْبَةِ وَالسُّلْطَانِ يَـا مَنْ تَفَرَّدَ بِـالْعِزَّةِ وَالْبَقَـآءِ، سُبْحَـــانَكَ لَا إِلَهَ إِلَّا أَنْتَ الْغَوْثُ الْغَوْثُ الْغَوْثُ.

خَلِّصْنَا مِنَ النَّارِ يَا رَبِّ

يَا كَافِيَ مَنِ اسْتَكْفَاهُ يَا هَادِيَ مَنِ اسْتَهْدَاهُ يَا رَاعِيَ مَنِ اسْتَرْعَاهُ يَا شَافِيَ مَنِ اسْتَشْفَـاهُ يَا مُغْنِيَ مَنِ اسْتَغْنَاهُ يَـا مُوَفِّيَ مَنِ اسْتَوْفَـاهُ يَا قَاضِيَ مَنِ اسْتَقْضَاهُ، سُبْحَانَكَ لَا إِلَهَ إِلَّا أَنْتَ الْغَوْثُ الْغَوْثُ الْغَوْثُ.

خَلِّصْنَا مِنَ النَّارِ يَا رَبِّ

وَأَسْأَلُكَ بِأَسْمَآئِكَ يَاأَوَّلُ يَاآخِرُ يَاظَاهِرُ يَابَاطِنُ يَاخَالِقُ يَارَازِقُ يَابَارِئُ، سُبْحَانَكَ لَا إِلَهَ إِلَّا أَنْتَ الْغَوْثُ الْغَوْثُ الْغَوْثُ.

خَلِّصْنَا مِنَ النَّارِ يَارَبِّ

يَامَنْ خَلَقَ اللَّيْلَ وَالنَّهَارَ يَامَنْ خَلَقَ الظُّلُمَاتِ وَالنُّوْرَ يَامَنْ جَعَلَ الظِّلَّ وَالْحَرُوْرَ يَامَنْ خَلَقَ الشَّمْسَ وَالْقَمَرَ الْمُنِيْرَ يَامَنْ قَدَّرَ الْخَيْرَ وَالشَّرَّ يَامَنْ خَلَقَ الْحَيَاةَ وَالْمَوْتَ يَامَنْ هُوَ اللَّطِيْفُ الْخَبِيْرُ يَامَنْ لَهُ الْخَلْقُ وَالْأَمْرُ يَامَنْ لَمْ يَتَّخِذْ وَلَدًا

وَلَمْ يَكُنْ لَهُ شَرِيْكٌ فِيْ الْمُلْكِ، سُبْحَانَكَ لَا إِلَهَ إِلَّا أَنْتَ الْغَوْثُ الْغَوْثُ الْغَوْثُ.

خَلِّصْنَا مِنَ النَّارِ يَا رَبِّ

يَـا مَنْ يَعْلَمُ مُرَادَ الْمُرِيْدِيْنَ يَـا مَنْ يَعْلَمُ ضَمِيْرَ الضَّـامِرِيْنَ يَـا مَنْ يَعْلَمُ حَوَآئِجَ السَّآئِلِيْنَ يَا مَنْ يَسْمَعُ أَنِيْنَ الْوَاهِنِيْنَ يَا مَنْ يَعْلَمُ تَأَوُّهُ الْمُتَأَوِّهِيْنَ يَـا مَنْ لَا يُضِيْعُ أَجْرَ الْمُحْسِنِيْنَ يَـا مَنْ يَعْلَمُ شَوْقَ الْمُشْتَقِيْنَ يَـا مَنْ لَا يَبْعُدُ عَنْ قُلُوْبِ الْعَـارِفِيْنَ، سُبْحَـانَكَ لَا إِلَهَ إِلَّا أَنْتَ الْغَوْثُ الْغَوْثُ الْغَوْثُ.

خَلِّصْنَا مِنَ النَّارِ يَا رَبِّ

يَا دَآئِمَ النَّعْمَآءِ يَا رَاحِمَ الضُّعَفَآءِ يَـا رَافِعَ السَّمَآءِ يَا عَظِيْمَ الثَّنَآءِ يَـا كَاشِفَ الْبَلَآءِ يَا قَدِيْمَ الثَّنَآءِ يَـا كَثِيْرَ الْوَفَـآءِ يَـا شَرِيْفَ الْجَزَآءِ يَا لَطِيْفًا لِمَنْ يَشَآءُ، سُبْحَانَكَ لَا إِلَهَ إِلَّا أَنْتَ الْغَوْثُ الْغَوْثُ الْغَوْثُ.

خَلِّصْنَا مِنَ النَّارِ يَا رَبِّ

وَأَسْأَلُكَ بِأَسْمَـآئِكَ يَـا جَبَّـارُ يَـا غَفَّـــارُ يَا قَهَّارُ يَا رَزَّاقُ يَا عَلَّامُ يَا عَلِيْمُ، سُبْحَانَكَ لَا إِلَهَ إِلَّا أَنْتَ الْغَوْثُ الْغَوْثُ الْغَوْثُ.

خَلِّصْنَا مِنَ النَّارِ يَا رَبِّ

يَا مَنْ خَلَقَنِيْ فَسَوَّانِيْ يَا مَنْ رَزَقَنِيْ وَرَبَّانِيْ
يَا مَنْ أَطْعَمَنِيْ وَأَسْقَانِيْ يَا مَنْ قَرَّبَنِيْ
وَأَدْنَانِيْ يَا مَنْ عَصَمَنِيْ وَكَفَانِيْ يَا مَنْ
حَفَظَنِيْ وَكَلْأَنِيْ يَا مَنْ وَفَّقَنِيْ وَهَدَانِيْ يَا مَنْ
أَفْقَرَنِيْ وَأَغْنَانِيْ يَا مَنْ يُمِيْتُنِيْ ثُمَّ يُحْيِيْنِيْ
يَا مَنْ أَنْشَأَنِيْ وَآوَانِيْ، سُبْحَانَكَ لَا إِلَهَ إِلَّا
أَنْتَ الْغَوْثُ الْغَوْثُ الْغَوْثُ.

خَلِّصْنَا مِنَ النَّارِ يَا رَبِّ

يَا مَنْ يَحُوْلُ بَيْنَ الْمَرْءِ وَقَلْبِهِ يَا مَنْ لَا يَحُوْلُ
وَلَا يَزُوْلُ يَا مَنْ يُحِقُّ الْحَقَّ بِكَلِمَاتِهِ يَا مَنْ
يَقْبَلُ التَّوْبَةَ عَنْ عِبَادِهِ يَا مَنْ لَا تَنْفَعُ

الشَّفَاعَةُ عِنْدَهُ إِلَّا بِإِذْنِهِ يَا مَنِ السَّمَوَاتُ
وَالْأَرْضُ مَطْوِيَّاتٌ بِيَمِيْنِهِ يَا مَنْ تَزَلْزَلَتِ
الْأَرْضُ مِنْ مَخَافَتِهِ يَا مَنْ يُسَبِّحُ الرَّعْدُ
بِحَمْدِهِ وَالْمَلَآئِكَةُ مِنْ خِيفَتِهِ يَا مَنْ هُوَ
أَعْلَمُ بِمَنْ ضَلَّ عَنْ سَبِيْلِهِ وَهُوَ أَعْلَمُ بِمَنِ
اهْتَدَى يَا مَنْ يُرْسِلُ الرِّيْحَ بُشْرًا بَيْنَ يَدَيَّ
رَحْمَتِهِ يَا مَنْ ذَلَّ كُلُّ شَيْءٍ لِعِزَّتِهِ، سُبْحَانَكَ
لَا إِلَهَ إِلَّا أَنْتَ الْغَوْثُ الْغَوْثُ الْغَوْثُ.

خَلِّصْنَا مِنَ النَّارِ يَا رَبِّ

يَا مَنْ جَعَلَ الْأَرْضَ مِهَادًا يَا مَنْ جَعَلَ
الْجِبَالَ أَوْتَادًا يَا مَنْ جَعَلَ الشَّمْسَ سِرَاجًا

يَــا مَنْ جَعَلَ الْقَمَرَ نُوْرًا يَــا مَنْ جَعَلَ اللَّيْلَ لِبَاسًا يَــا مَنْ جَعَلَ النَّهَــارَ مَعَــاشًــا يَــا مَنْ جَعَلَ النَّوْمَ سُبَــاتًــا يَــا مَنْ جَعَلَ جَهَنَّمَ لِلْكَافِرِيْنَ مِرْصَــادًا، سُبْحَــانَكَ لَا إِلَهَ إِلَّا أَنْتَ الْغَوْثُ الْغَوْثُ الْغَوْثُ.

خَلِّصْنَا مِنَ النَّارِ يَا رَبِّ

وَأَسْأَلُكَ بِأَسْمَــآئِكَ يَــا سَمِيْعُ يَــا رَفِيْعُ يَا مَنِيْعُ يَــا كَبِيْرُ يَــا حَقُّ يَــا قَدِيْرُ يَــا رَقِيْبُ يَــا مُقْتَدِرُ يَــا مُتَكَبِّرُ، سُبْحَــانَكَ لَا إِلَهَ إِلَّا أَنْتَ الْغَوْثُ الْغَوْثُ الْغَوْثُ.

خَلِّصْنَا مِنَ النَّارِ يَا رَبِّ

يَـا حَيُّ قَبْلَ كُلِّ حَيٍّ يَـا حَيُّ بَعْدَ كُلِّ حَيٍّ يَـا حَيُّ

لَا يُشْبِهُهُ حَيٌّ يَـا حَيُّ لَيْسَ كَمِثْلِهِ حَيٌّ يَـا حَيُّ

لَا يُشَـارِكُهُ حَيٌّ يَـا حَيُّ يُحْيِيْ الْمَوْتَى يَـا حَيُّ

لَا يَحْتَاجُ إِلَى حَيٍّ يَـا حَيُّ يُمِيْتُ كُلَّ حَيٍّ يَـا حَيُّ

يَرْزُقُ كُلَّ حَيٍّ يَـا حَيُّ لَا يَمُوْتُ أَبَدًا يَـا حَيُّ

يَا قَيُّوْمُ لَا تَأْخُذُ سِنَةٌ وَلَا نَوْمٌ، سُبْحَـانَكَ لَا

إِلَهَ إِلَّا أَنْتَ الْغَوْثُ الْغَوْثُ الْغَوْثُ.

خَلِّصْنَا مِنَ النَّارِ يَا رَبِّ

يَـا مَنْ يُحِبُّ التَّوَّابِيْنَ يَـا مَنْ يُحِبُّ

الْمُتَطَهِّرِيْنَ يَا مَنْ يُحِبُّ الْمُحْسِنِيْنَ يَـا مَنْ

يُحِبُّ الصَّابِرِيْنَ يَـا مَنْ يُحِبُّ الْعَـابِدِيْنَ

يَامَنْ هُوَ أَعْلَمُ بِالشَّاكِرِيْنَ يَامَنْ هُوَ رَبُّ الْعَالَمِيْنَ يَامَنْ هُوَ أَعْلَمُ بِالْمُهْتَدِيْنَ يَامَنْ هُوَ عِصْمَةٌ لِلْخَآئِفِيْنَ يَامَنْ هُوَ جَارُ الْمُسْتَجِيْرِيْنَ يَامَنْ هُوَ غِيَاثُ الْمُسْتَغِيْثِيْنَ يَامَنْ هُوَ مَالِكُ يَوْمِ الدِّيْنِ يَامَنْ هُوَ رَجَآءُ الرَّاجِيْنَ، سُبْحَانَكَ لَا إِلَهَ إِلَّا أَنْتَ الْغَوْثُ الْغَوْثُ الْغَوْثُ.

خَلِّصْنَا مِنَ النَّارِ يَا رَبِّ

يَامَنْ ذِكْرُهُ شَرَفُ الذَّاكِرِيْنَ يَامَنْ شُكْرُهُ فَوْزُ الشَّاكِرِيْنَ يَامَنْ حَمْدُهُ عِزٌّ لِلْحَامِدِيْنَ يَامَنْ طَاعَتُهُ نَجَاةٌ لِلطَّآئِعِيْنَ يَامَنْ بَابُهُ

مَفْتُوْحٌ لِلطَّــالِبِيْنَ يَـــامَنْ سَبِيْلُهُ وَاضِحٌ

لِلْقَاصِدِيْنَ يَامَنْ آيَاتُهُ بُرْهَانٌ لِلنَّـاظِرِيْنَ

يَامَنْ كِتَـابُهُ تَذْكِرَةً لِلْمُتَّقِيْنَ يَـامَنْ رِزْقُهُ

لِلْمُطِيْعِيْنَ وَالْعَاصِيْنَ يَـامَنْ رَحْمَتُهُ قَرِيْبٌ

مِنَ الْمُحْسِنِيْنَ، سُبْحَـــانَكَ لَا إِلَهَ إِلَّا أَنْتَ

الْغَوْثُ الْغَوْثُ الْغَوْثُ.

خَلِّصْنَا مِنَ النَّارِ يَارَبِّ

يَامَنْ تَبَارَكَ اسْمُهُ يَامَنْ تَعَالَى جَدُّهُ يَـامَنْ

لَا إِلَهَ غَيْرُهُ يَـامَنْ تَقَدَّسَتْ أَسْمَـآؤُهُ يَـامَنْ

يَدُوْمُ بَقَآؤُهُ يَــامَنِ الْعَظَمَةُ بَهَـآؤُهُ يَــامَنِ

الْكِبْرِيَـــاءُ رِدَآؤُهُ يَــامَنْ لَاغَايَةَ لِقُدْرَتِهِ

يَــا مَنْ لَا نِهَــايَةَ لِرَحْمَتِهِ يَــا دَآئِمَ الْمَعْرُوْفِ
يَـــا كَثِيْرَ الْخَيْرِ، سُبْحَـــانَكَ لَا إِلَهَ إِلَّا أَنْتَ
الْغَوْثُ الْغَوْثُ الْغَوْثُ.

خَلِّصْنَا مِنَ النَّارِ يَا رَبِّ

وَأَسْأَلُكَ بِأَسْمَـــآئِكَ يَـــا مُبِيْنُ يَـــا مَتِيْنُ
يَا مُهَيْمِنُ يَا شَهِيْدُ يَا مُكَوِّنُ يَا فَرْدُ يَــا صَمَدُ
يَا مُقِيْتُ يَا مَجِيْدُ يَا ذَا الْعَرْشِ الْمَجِيْدُ يَا ذَا
الْقَوْلِ السَّدِيْدِ يَا ذَا الْوَعْدِ وَالْوَعِيْدِ يَا مَنْ
هُوَ وَلِيٌّ نَصِيْرٌ يَا مَنْ فَعَّالًا لِمَــا يُرِيْدُ يَــا مَنْ
هُوَ عَلَى كُلِّ شَيْءٍ شَهِيْدٌ يَـــــا مَنْ هُوَ لَيْسَ
بِظَلَّامٍ لِلْعَبِيْدِ، سُبْحَـــانَكَ لَا إِلَهَ إِلَّا أَنْتَ

الْغَوْثُ الْغَوْثُ الْغَوْثُ.

خَلِّصْنَا مِنَ النَّارِ يَا رَبِّ

يَــا مَنْ لَا شَرِيْكَ لَهُ وَلَا وَزِيْرَ لَهُ وَلَا نَظِيْرَ لَهُ
يَا مَنْ هُوَ بِحَوَآئِجِ الْعِبَـادِ خَبِيْرٌ يَـا خَـالِقَ
الشَّمْسِ وَالْقَمَرِ الْمُنِيْرِ يَـا مُغْنِيَ الْبَـآئِسِ
الْفَقِيْرِ يَـا رَازِقَ الطِّفْلِ الصَّغِيْرِ يَـا جَـابِرَ
الْعَظْمِ الْكَسِيْرِ يَــا عِصْمَةَ الْخَــآئِفِ
الْمُسْتَجِيْرِ يَا مَنْ هُوَ بِـالْعِبَـادِ خَبِيْرٌ بَصِيْرٌ
يَـا قَـاهِرَ كُلِّ جَبَّـارٍ عَنِيْدٍ يَـا مَنْ هُوَ عَلَى كُلِّ
شَيْءٍ قَدِيْرٌ، سُبْحَـــانَكَ لَا إِلَهَ إِلَّا أَنْتَ

الْغَوْثُ الْغَوْثُ الْغَوْثُ.

خَلِّصْنَا مِنَ النَّارِ يَا رَبِّ

يَــا ذَا الْجُوْدِ وَالنِّعَمِ يَـــا ذَا الْفَضْلِ وَالْكَرَمِ

يَا ذَا الْبَأْسِ وَالنِّقَمِ يَا خَالِقَ اللَّوْحِ وَالْقَلَمِ

يَــا بَـارِئَ النَّسَمِ يَـــا كَاشِفَ الضُّرِّ وَالْأَلَامِ

يَا عَالِمَ السِّرِّ وَالْهِمَمِ يَـا رَبَّ الْبَيْتِ وَالْحَرَمِ

يَا خَالِقَ الْأَشْيَآءِ مِنَ الْعَدَمِ، سُبْحَـانَكَ لَا

إِلَهَ إِلَّا أَنْتَ الْغَوْثُ الْغَوْثُ الْغَوْثُ.

خَلِّصْنَا مِنَ النَّارِ يَا رَبِّ

وَأَسْأَلُكَ بِأَسْمَـآئِكَ يَـا فَعَّـالًا لِمَـــا يُرِيْدُ

يَا قَابِلَ التَّوْبِ يَا فَاضِلُ يَا غَالِبُ يَـا طَـالِبُ

يَا خَالِقُ يَا بَارِئُ يَـا عَدْلُ، سُبْحَـانَكَ لَا إِلَهَ

إِلَّا أَنْتَ الْغَوْثُ الْغَوْثُ الْغَوْثُ.

خَلِّصْنَا مِنَ النَّارِ يَا رَبِّ

وَأَسْأَلُكَ بِأَسْمَآئِكَ يَا فَرْدُ يَا وِتْرُ يَا أَحَدُ

يَا صَمَدُ يَا أَعَزُّ يَا أَجَلُّ يَا بَرُّ يَا أَبَرُّ يَا سَرْمَدُ،

سُبْحَانَكَ لَا إِلَهَ إِلَّا أَنْتَ الْغَوْثُ الْغَوْثُ

الْغَوْثُ.

خَلِّصْنَا مِنَ النَّارِ يَا رَبِّ

يَا مَنْ لَهُ الْمَثَلُ الْأَعْلَى يَا مَنْ لَهُ الْآخِرَةُ

وَالْأُوْلَى يَا مَنْ لَهُ الْجَنَّةُ الْمَأْوَى يَا مَنْ لَهُ

الْأَيَةُ الْكُبْرَى يَا مَنْ لَهُ الصِّفَاتُ الْعُلْيَا

يَا مَنْ لَهُ الْأَسْمَآءُ الْحُسْنَى يَا مَنْ لَهُ الْحُكْمُ

وَالْقَضَايَا يَامَنْ لَهُ الْعَدْلُ وَالرِّضَا، سُبْحَانَكَ لَا إِلَهَ إِلَّا أَنْتَ الْغَوْثُ الْغَوْثُ الْغَوْثُ.

خَلِّصْنَا مِنَ النَّارِ يَا رَبِّ

يَامَنْ فِيْ السَّمَآءِ عَظَمَتُهُ يَامَنْ فِيْ الْأَرْضِ آيَاتُهُ يَامَنْ فِيْ كُلِّ شَيْءٍ دَلَآئِلُهُ يَامَنْ فِيْ الْبَحْرِ عَجَائِبُهُ يَامَنْ فِيْ الْجِبَالِ خَزَآئِنُهُ يَامَنْ يَبْدَؤُا الْخَلْقَ ثُمَّ يُعِيْدُهُ يَامَنْ إِلَيْهِ يَرْجِعُ الْأَمْرُ كُلُّهُ يَامَنْ أَحْسَنَ كُلَّ شَيْءٍ خَلْقَهُ يَامَنْ أَظْهَرَ فِيْ كُلِّ شَيْءٍ لُطْفَهُ يَامَنْ يُعَرِّفُ الْخَلْقَ قُدْرَتَهُ، سُبْحَانَكَ لَا إِلَهَ إِلَّا

أَنْتَ الْغَوْثُ الْغَوْثُ الْغَوْثُ.

خَلِّصْنَا مِنَ النَّارِ يَا رَبِّ

يَا حَبِيْبَ مَنْ لَا حَبِيْبَ لَهُ يَا شَفِيْعَ مَنْ لَا شَفِيْعَ لَهُ يَا مُغِيْثَ مَنْ لَا مُغِيْثَ لَهُ يَا صَاحِبَ مَنْ لَا صَاحِبَ لَهُ يَا دَلِيْلَ مَنْ لَا دَلِيْلَ لَهُ يَا قَآئِدَ مَنْ لَا قَآئِدَ لَهُ يَا رَاحِمَ مَنْ لَا رَاحِمَ لَهُ يَا هَادِيَ مَنْ لَا هَادِيَ لَهُ، سُبْحَانَكَ لَا إِلَهَ إِلَّا أَنْتَ الْغَوْثُ الْغَوْثُ الْغَوْثُ.

خَلِّصْنَا مِنَ النَّارِ يَا رَبِّ

يَا مَعْرُوْفًا لِمَنْ عَرَفَهُ يَا مَعْبُوْدًا لِمَنْ عَبَدَهُ

يَا مَشْكُوْرًا لِمَنْ شَكَرَهُ يَا ذَا كِرًا لِمَنْ ذَ كَرَهُ

يَـا مَحْمُوْدًا لِمَنْ حَمِدَهُ يَـا مَوْجُوْدًا لِمَنْ طَلَبَهُ

يَا مَحْبُوْبًا لِمَنْ أَحَبَّهُ يَـا مَرْغُوْبًـا لِمَنْ رَغِبَهُ

يَـــا مُرِيْدًا لِمَنْ أَرَادَهُ يَـــا مَقْصُوْدًا لِمَنْ

قَصَدَهُ، سُبْحَـــانَكَ لَا إِلَهَ إِلَّا أَنْتَ الْغَوْثُ

الْغَوْثُ الْغَوْثُ.

خَلِّصْنَا مِنَ النَّارِ يَا رَبِّ

يَـــا مَنْ لَا مُلْكَ إِلَّا مُلْكُهُ يَـــا مَنْ لَا تُحْصِيْ

الْعِبَـادُ ثَنَـــاءَهُ يَـــا مَنْ لَا تَصِفُ الْخَلَآئِقُ

شُكْرَهُ يَا مَنْ لَا تُدْرِكُ الْأَبْصَارُ كَمَالَهُ يَا مَنْ

لَا تَنَـــالُ الْأَفْكَارُ جَمَـــالَهُ يَـــا مَنْ لَا تَلْحَقُ

الْأَوْهَامُ صِفَاتُهُ يَا مَنْ ظَهَرَتْ فِيْ كُلِّ شَيْءٍ آيَاتُهُ يَا مَنْ لَا عَطَآءَ إِلَّا عَطَآؤُهُ، سُبْحَانَكَ لَا إِلَهَ إِلَّا أَنْتَ الْغَوْثُ الْغَوْثُ الْغَوْثُ.

خَلِّصْنَا مِنَ النَّارِ يَا رَبِّ

يَا مَنْ لَا يَشْغُلُهُ سَمْعٌ عَنْ سَمْعٍ يَا مَنْ لَا يَمْنَعُهُ فَضْلٌ عَنْ فَضْلٍ يَا مَنْ لَا يُلْهِيْهِ قَوْلٌ عَنْ قَوْلٍ يَا مَنْ لَا يَحْجُبُهُ شَيْءٌ عَنْ شَيْءٍ، سُبْحَانَكَ لَا إِلَهَ إِلَّا أَنْتَ الْغَوْثُ الْغَوْثُ الْغَوْثُ.

خَلِّصْنَا مِنَ النَّارِ يَا رَبِّ

يَا مَنْ لَا يَعْلَمُ الْغَيْبَ إِلَّا هُوَ يَا مَنْ لَا يَعْلَمُ

الْخَلْقَ إِلَّا هُوَ يَا مَنْ لَا يَغْفِرُ الذَّنْبَ إِلَّا هُوَ، سُبْحَانَكَ لَا إِلَهَ إِلَّا أَنْتَ الْغَوْثُ الْغَوْثُ الْغَوْثُ.

خَلِّصْنَا مِنَ النَّارِ يَا رَبِّ

يَا نِعْمَ الْمَعْرُوْفُ يَا نِعْمَ الْمَعْبُوْدُ يَا نِعْمَ الْمَذْكُوْرُ يَا نِعْمَ الْمَشْكُوْرُ يَا نِعْمَ الْمَوْهُوْبُ يَا نِعْمَ الْمَدْعُوُّ، سُبْحَانَكَ لَا إِلَهَ إِلَّا أَنْتَ الْغَوْثُ الْغَوْثُ الْغَوْثُ.

خَلِّصْنَا مِنَ النَّارِ يَا رَبِّ

يَا مَنْ بِيَدِهِ الْخَيْرُ وَالشَّرُّ يَا مَنْ لَهُ الْخَلْقُ وَالْأَمْرُ يَا مَنْ يَسْتَوِيْ عِنْدَهُ السِّرُّ وَالْجَهْرُ

يَا مَنْ بِيَدِهِ النَّفْعُ وَالضَّرُّ يَا مَنْ هُوَ اللَّطِيْفُ الْخَبِيْرُ يَـــا مَنْ هُوَ الْعَلِيُّ الْكَبِيْرُ يَـــا مَنْ هُوَ السَّمِيْعُ الْبَصِيْرُ يَـــــــا مَنْ هُوَ عَلَى كُلِّ شَيْءٍ قَدِيْرٌ، سُبْحَـــــانَكَ لَا إِلَهَ إِلَّا أَنْتَ الْغَوْثُ الْغَوْثُ الْغَوْثُ.

خَلِّصْنَا مِنَ النَّارِ يَا رَبِّ

سُبْحَـــانَ رَبِّكَ رَبِّ الْعِزَّةِ عَمَّـــا يَصِفُوْنَ وَسَلَامٌ عَلَى الْمُرْسَلِيْنَ وَالْحَمْدُ لِلّٰهِ رَبِّ الْعَالَمِيْنَ وَصَلَّى اللهُ عَلَى سَيِّدِنَا مُحَمَّدٍ النَّبِيِّ الْأُمِّيِّ وَعَلَى آلِهِ وَصَحْبِهِ وَسَلَّمَ تَسْلِيْمًـــــا كَثِيْرًا إِلَى يَوْمِ الدِّيْنِ وَالْحَمْدُ لِلّٰهِ رَبِّ

الْعَـــالَمِيْنَ آمِيْنْ آمِيْنْ آمِيْنْ وَصَلَّى اللّٰهُ عَلَى سَيِّدِنَا مُحَمَّدٍ وَعَلَى آلِهِ وَصَحْبِهِ وَسَلَّمَ.

أسمآء الحسنى

هُوَ اللّٰهُ الَّذِيْ لآ إِلَهَ إِلاَّ هُوَ الرَّحْمَنُ الرَّحِيْمُ الْمَلِكُ الْقُدُّوْسُ السَّلاَمُ الْمُؤْمِنُ الْمُهَيْمِنُ الْعَزِيْزُ الْجَبَّارُ الْمُتَكَبِّرُ الْخَالِقُ الْبَارِئُ الْمُصَوِّرُ الْغَفَّارُ الْقَهَّارُ الْوَهَّابُ الرَّزَّاقُ الْفَتَّاحُ الْعَلِيْمُ الْقَابِضُ الْبَاسِطُ الْخَـــافِضُ الرَّافِعُ الْمُعِزُّ الْمُذِلُّ السَّمِيْعُ الْبَصِيْرُ الْحَكَمُ الْعَدْلُ اللَّطِيْفُ الْخَبِيْرُ

الْحَلِيْمُ الْعَظِيْمُ الْغَفُوْرُ الشَّكُوْرُ الْعَلِيُّ

الْكَبِيْرُ الْحَفِيْظُ الْمُقِيْتُ الْحَسِيْبُ الْجَلِيْلُ

الْكَرِيْمُ الرَّقِيْبُ الْمُجِيْبُ الْوَاسِعُ الْحَكِيْمُ

الْوَدُوْدُ الْمَجِيْدُ الْبَـــاعِثُ الشَّهِيْدُ الْحَقُّ

الْوَكِيْلُ الْقَوِيُّ الْمَتِيْنُ الْوَلِيُّ الْحَمِيْدُ

الْمُحْصِيْ الْمُبْدِئُ الْمُعِيْدُ الْمُحْيِي

الْمُمِيْتُ الْحَيُّ الْقَيُّوْمُ الْوَاجِدُ الْمَـــاجِدُ

الْوَاحِدُ اْلأَحَدُ الصَّمَدُ الْقَـــادِرُ الْمُقْتَدِرُ

الْمُقَدِّمُ الْمُؤَخِّرُ اْلأَوَّلُ اْلأَخِرُ الظَّـــاهِرُ

الْبَـــاطِنُ الْوَالِيْ الْمُتَعَـــالُ الْبَرُّ التَّوَّابُ

الْمُنْتَقِمُ الْعَفُوُّ الرَّؤُوْفُ مَـــالِكُ الْمُلْكِ

ذُوْالجَلاَلِ وَالْإِكْرَامِ الْمُقْسِطُ الجَـــامِعُ الْغَنِيُّ الْمُغْنِيْ الْمَانِعُ الضَّـآرُّ النَّـافِعُ النُّوْرُ الْهَــادِى الْبَدِيْعُ الْبَــاقِيْ الْوَارِثُ الرَّشِيْدُ الصَّبُوْرُ، الَّذِى لَمْ يَلِدْ وَلَمْ يُوْلَدْ، وَلَمْ يَكُنْ لَهُـــو كُفُوًا أَحَدٌ. لَيْسَ كَمِثْلِهِ شَيْئٌ وَهُوَ السَّمِيْعُ الْبَصِيْرُ بِحَقِّ الْقُرْآنِ الْعَظِيْمِ وَالرَّسُوْلِ الْكَرِيْمِ بِرَحْمَتِكَ يَـــــا أَرْحَمَ الرَّاحِمِيْنَ.

سبع المنجيات

بِسْمِ اللهِ الرَّحْمَنِ الرَّحِيْمِ، قُلْ لَنْ يُصِيْبَنَا إِلَّا

مَــا كَتَبَ اللهُ لَنَــا هُوَ مَوْلَانَــا وَعَلَى اللهِ

فَلْيَتَوَكَّلِ الْمُتَوَكِّــلُوْنَ، وَإِنْ يَمْسَسْكَ اللهُ

بِضُرٍّ فَلَا كَاشِفَ لَهُ إِلَّا هُوَ وَإِنْ يُرِدْكَ بِخَيْرٍ

فَلَا رَآدَ لِفَضْلِهِ يُصِيْبُ بِهِ مَنْ يَشَــآءُ مِنْ

عِبَادِهِ وَهُوَ الْغَفُوْرُ الرَّحِيْمُ، وَمَـا مِنْ دَآبَّةٍ

فِيْ الْأَرْضِ إِلَّا عَلَى اللهِ رِزْقُهَــــــا وَيَعْلَمُ

مُسْتَقَرَّهَــا وَمُسْتَوْدَعَهَــا كُلٌّ فِيْ كِتَــابٍ

مُبِيْنٍ، إِنِّيْ تَوَكَّلْتُ عَلَى اللهِ رَبِّيْ وَرَبِّكُمْ مَــا

مِنْ دَآبَّةٍ إِلَّا هُوَ آخِذٌ بِنَاصِيَتِهَــا إِنَّ رَبِّيْ عَلَى

صِرَاطٍ مُسْتَقِيْمٍ، وَكَأَيِّنْ مِنْ دَآبَّةٍ لَا تَحْمِلُ

رِزْقُهَا اللهُ يَرْزُقُهَا وَإِيَّاكُمْ وَهُوَ السَّمِيْعُ

الْعَلِيْمُ، مَا يَفْتَحِ اللهُ مِنْ رَحْمَةٍ فَلَا مُمْسِكَ
لَهَا وَمَا يُمْسِكْ فَلَا مُرْسِلَ لَهُ مِنْ بَعْدِهِ وَهُوَ
الْعَزِيْزُ الْحَكِيْمُ، وَلَئِنْ سَأَلْتَهُمْ مَنْ خَلَقَ
السَّمَوَاتِ وَالْأَرْضَ لَيَقُوْلُنَّ اللهُ قُلْ
أَفَرَأَيْتُمْ مَا تَدْعُوْنَ مِنْ دُوْنِ اللهِ إِنْ أَرَادَنِيَ
اللهُ بِضُرٍّ هَلْ هُنَّ كَاشِفَاتُ ضُرِّهِ أَوْ أَرَادَنِيْ
بِرَحْمَةٍ هَلْ هُنَّ مُمْسِكَاتُ رَحْمَتِهِ قُلْ حَسْبِيَ
اللهُ عَلَيْهِ يَتَوَكَّلُ الْمُتَوَكِّلُوْنَ.

نَادِ عَلِيًّا مُظْهِرَ الِعَجَآئِبِ

تَجِدْهُ عَوْنًا لَكَ فِيْ النَّوَآئِبِ

بِكُلِّ هَمٍّ وَغَمٍّ سَيَنْجَلِيْ

بِنُبُوَّتِكَ يَا مُحَمَّدُ بِوِلَايَتِكَ يَا عَلِيُّ

يَا عَلِيُّ يَا عَلِيُّ

لِيْ خَمْسَةٌ أُطْفِيْ بِهَا * حَرَّ الْوَبَا وَالْحَاطِمَةْ

الْمُصْطَفَى وَالْمُرْتَضَى * وَابْنَاهُمَا وَفَاطِمَةْ

دعاء حزب حرز جوشن

بِسْمِ اللهِ الرَّحْمَنِ الرَّحِيْمِ، الْحَمْدُ لِلّٰهِ رَبِّ الْعَــالَمِيْنَ، اللّٰهُمَّ صَلِّ وَسَلِّمْ عَلَى سَيِّدِنَـــا مُحَمَّدٍ وَعَلَى آلِ سَيِّدِنَـــا مُحَمَّدٍ، وَإِذَا سَأَلَكَ عِبَـــادِيْ عَنِّيْ فَإِنِّيْ قَرِيْبٌ أُجِيْبُ دَعْوَةَ الدَّاعِ إِذَا دَعَانِ فَلْيَسْتَجِيْبُوْا لِيْ وَلْيُؤْمِنُوْا

بِيْ لَعَلَّهُمْ يَرْشُدُوْنَ، اللّٰهُمَّ إِنَّكَ أَمَرْتَ

بِالدُّعَاءِ وَتَكَفَّلْتَ بِالْإِجَابَةِ لَبَّيْكَ اللّٰهُمَّ

لَبَّيْكَ لَبَّيْكَ لَا شَرِيْكَ لَكَ لَبَّيْكَ إِنَّ الْحَمْدَ

وَالنِّعْمَةَ لَكَ وَالْمُلْكَ لَا شَرِيْكَ لَكَ،

يَا كَرِيْمُ يَا وِتْرُ يَا أَكْرَمُ يَا أَحَدُ يَا صَمَدُ

الَّذِيْ لَمْ يَلِدْ وَلَمْ يُوْلَدْ وَلَمْ يَكُنْ لَهُ كُفُوًا

أَحَدٌ، يَا مَنْ أَظْهَرَ الْجَمِيْلَ وَسَتَرَ الْقَبِيْحَ

يَا مَنْ لَا يُؤَاخِذُ بِالْجَرِيْرَةِ وَلَا يَهْتِكُ السِّتْرَ

يَا عَظِيْمَ الْعَفْوِ يَا حَسَنَ التَّجَاوُزِ يَا وَاسِعَ

الْمَغْفِرَةِ يَا بَاسِطَ الْيَدَيْنِ بِالرَّحْمَةِ

يَا صَاحِبَ كُلِّ نَجْوَى يَا مُنْتَهَى كُلِّ شَكْوَى

يَـا كَرِيْمَ الصَّفْحِ يَـا عَظِيْمَ الْمَنِّ يَـا مُبْدِئَ النِّعَمِ قَبْلَ اسْتِحْقَاقِهَا يَا رَبَّنَا وَيَـا سَيِّدَنَـا وَيَامَوْلَانَا وَيَاغَايَةَ رَغْبَتِنَـا، نَسْأَلُكَ اللّٰهُمَّ بِـاسْمِكَ الْأَعْظَمِ وَنَدْعُوْكَ بِأَسْمَـآئِكَ الْحُسْنَى كُلِّهَا مَا عَلِمْنَا مِنْهَا وَمَـا لَمْ نَعْلَمْ، أَنْ تُصَلِّيَ عَلَى عَبْدِكَ وَنَبِيِّكَ وَرَسُوْلِكَ سَيِّدِنَـا مُحَمَّدٍ وَعَلَى آلِهِ وَصَحْبِهِ بِأَفْضَلِ مَـا صَلَّيْتَ بِهِ عَلَى أَحَدٍ مِنْ خَلْقِكَ إِنَّكَ حَمِيْدٌ مَجِيْدٌ، وَأَنْ تُعْطِيَهُ الْوَسِيْلَةَ وَالْفَضِيْلَةَ وَالْمَقَـامَ الْمَحْمُوْدَ الَّذِيْ وَعَدْتَهُ إِنَّكَ لَا تُخْلِفُ الْمِيْعَادَ، وَنَسْأَلُكَ اللّٰهُمَّ مِنْ كُلِّ خَيْرٍ

خَزَائِنُهُ بِيَدِكَ، وَنَسْأَلُكَ مُوْجِبَاتِ رَحْمَتِكَ

وَعَزَائِمِ مَغْفِرَتِكَ وَالسَّلَامَةَ مِنْ كُلِّ إِثْمٍ

وَالْغَنِيْمَةَ مِنْ كُلِّ بِرٍّ وَالْفَوْزَ بِالْجَنَّةِ

وَالنَّجَاةَ مِنَ النَّارِ، وَنَسْأَلُكَ مَا قَضَيْتَ لَنَا

وَلِلْمُسْلِمِيْنَ مِنْ أَمْرٍ أَنْ تَجْعَلَ عَاقِبَتَهُ

رُشْدًا، وَنَسْأَلُكَ اللّٰهُمَّ أَنْ تَقْسِمَ لَنَا مِنْ

خَشْيَتِكَ مَا تَحُوْلُ بِهِ بَيْنَنَا وَبَيْنَ مَعَاصِيْكَ

وَمِنْ طَاعَتِكَ مَا تُبَلِّغُنَا بِهِ جَنَّتَكَ وَمِنَ

الْيَقِيْنِ مَا تُهَوِّنُ بِهِ عَلَيْنَا مَصَآئِبَ الدُّنْيَا

وَمَتِّعْنَا بِأَسْمَآئِنَا وَأَبْصَارِنَا وَقُوَّتِنَا مَا

أَحْيَيْتَنَا وَاجْعَلْهُ الْوَارِثَ مِنَّا وَاجْعَلْ

ثَأْرَنَا عَلَى مَنْ ظَلَمَنَــا وَانْصُرْنَــا عَلَى مَنْ
عَادَانَــا وَلَا تَجْعَلْ مُصِيْبَتَنَا فِيْ دِيْنِنَــا وَلَا
تَجْعَلِ الدُّنْيَــا أَكْبَرَ هَمِّنَــا وَلَا مَبْلَغَ عِلْمِنَــا
وَلَا غَايَةَ رَغْبَتِنَــا وَلَا تُسَلِّطْ عَلَيْنَــا مَنْ لَا
يَرْحَمُنَا .... (يذكــر القارئ الحاجة) اللّٰهُمَّ
إِنَّـــا عَبْدُكَ وَابْنُ عَبْدِكَ وَابْنُ أَمَتِكَ فِيْ
قَبْضَتِكَ نَاصِيَتِنَــا بِيَدِكَ مَــاضٍ فِيْنَــا
حُكْمُكَ عَدْلٌ فِيْنَـــا قَضَــاؤُكَ، نَسْأَلُكَ
بِكُلِ اسْمٍ هُوَ لَكَ سَمَّيْتَ بِهِ نَفْسَكَ أَوْ
أَنْزَلْتَهُ فِيْ كِتَـــابِكَ أَوْ عَلِّمْتَهُ أَحَدًا مِنْ
خَلْقِكَ أَوِ اسْتَأْثَرْتَ بِهِ فِيْ عِلْمِ الْغَيْبِ

عِنْدَكَ أَنْ تَجْعَلَ الْقُرْآنَ الْعَظِيْمَ رَبِيْعَ
قُلُوْبِنَا وَنُوْرَ أَبْصَارِنَا وَجَلَاْ أَحْزَانِنَا
وَذَهَبَ هُمُوْمِنَا وَغُمُوْمِنَا، اَللّٰهُمَّ يَا عِمَادَ
مَنْ لَا عِمَادَ لَهُ يَا سَنَدَ مَنْ لَا سَنَدَ لَهُ يَا ذُخْرَ
مَنْ لَا ذُخْرَ لَهُ يَا غِيَاثَ مَنْ لَا غِيَاثَ لَهُ
يَا كَرِيْمَ الْعَفْوِ يَا حَسَنَ التَّجَاوُزِ يَا كَاشِفَ
الْبَلَآءِ يَا عَظِيْمَ الرَّجَآءِ يَا عَوْنَ الضُعَفَآءِ
يَا مُنْقِذَ الْغَرْقَى يَا مُنْجِيَ الْهَلْكَى يَا مُحْسِنُ
يَا مُجْمِلُ يَا مُنْعِمُ يَا مُفْضِلُ أَنْتَ الَّذِيْ سَجَدَ
لَكَ سَوَادُ اللَّيْلِ وَنُوْرُ النَّهَارِ وَضَوْءُ الْقَمَرِ
وَشُعَاعَ الشَّمْسِ وَدَوِيَ الْمَاءِ وَخَفِيْفَ

الشَّجَرِ يَا اللهُ لَا شَرِيْكَ لَكَ يَـا رَبِّ يَـا رَبِّ،

اللّٰهُمَّ إِنَّا نَسْأَلُكَ بِـا سْمِكَ الطَّـاهِرِ الطَّيِّبِ

الْمُبَارَكِ الْأَحَبِّ إِلَيْكَ الَّذِيْ إِذَا دُعِيتَ بِهِ

أَجَبْتَ وَإِذَا سُئِلْتَ بِهِ أَعْطَيْتَ وَإِذَا

اسْتُرْحِمْتَ بِهِ رَحِمْتَ وَإِذَا اسْتُفْرِجْتَ بِهِ

فَرَّجْتَ، اللّٰهُمَّ إِنَّـــا نَدْعُوْكَ اللهَ وَنَدْعُوْكَ

الرَّحْمنَ وَنَدْعُوْكَ الْبَرَّ الرَّحِيْمَ وَنَدْعُوْكَ

بِأَسْمَآئِكَ الْحُسْنَى مَا عَلِمْنَا مِنْهَـا وَمَـا لَمْ

نَعْلَمْ أَنْ تَغْفِرَ لَنَا وَلِوَالِدِنَا وَتَرْحَمُنَـا، اللّٰهُمَّ

إِنَّـا نَسْأَلُكَ بِجَمِيْعِ أَسْمَـــآئِكَ الْأَعْظَمِ

الْأَعْظَمِ الْكَبِيْرِ الْأَكْبَرِ الَّذِيْ مَنْ دَعَاكَ بِهِ

أَجَبْتَهُ وَمَنْ سَأَلَكَ بِهِ أَعْطَيْتَهُ، اللّٰهُمَّ إِنَّا

نَسْأَلُكَ مِنَ الْخَيْرِ كُلِّهِ مَا عَلِمْنَا مِنْهُ وَمَا لَمْ

نَعْلَمْ، لَا إِلَهَ إِلَّا أَنْتَ سُبْحَانَكَ إِنِّيْ كُنْتُ

مِنَ الظَّالِمِيْنَ (٣)، اللّٰهُمَّ اهْدِنَا فِيْمَنْ

هَدَيْتَ وَعَافِنَا فِيْمَنْ عَافَيْتَ وَتَوَلَّنَا فِيْمَنْ

تَوَلَّيْتَ وَبَارِكْ لَنَا فِيْمَا أَعْطَيْتَ وَقِنَا

بِرَحْمَتِكَ شَرَّ مَا قَضَيْتَ فَإِنَّكَ تَقْضِيْ وَلَا

يُقْضَى عَلَيْكَ وَلَا يَذِلُّ مَنْ وَالَيْتَ وَلَا يَعِزُّ

مَنْ عَادَيْتَ تَبَارَكْتَ رَبَّنَا وَتَعَالَيْتَ فَلَكَ

الْحَمْدُ عَلَى مَا قَضَيْتَ نَسْتَغْفِرُكَ وَنَتُوْبُ

إِلَيْكَ، يَا حَنَّانُ يَا مَنَّانُ لَا إِلَهَ إِلَّا أَنْتَ

سُبْحَـانَكَ إِنِّيْ كُنْتُ مِنَ الظَّـالِمِيْنَ (٣)،
وَصَلَّى اللهُ عَلَى سَيِّدِنَـــا مُحَمَّدٍ وَعَلَى آلِهِ
وَصَحْبِهِ وَسَلَّمَ، وَالْحَمْدُ لِلهِ رَبِّ الْعَالَمِيْنَ.

[ض]

PONDOK PESANTREN

LIRBOYO KEDIRI

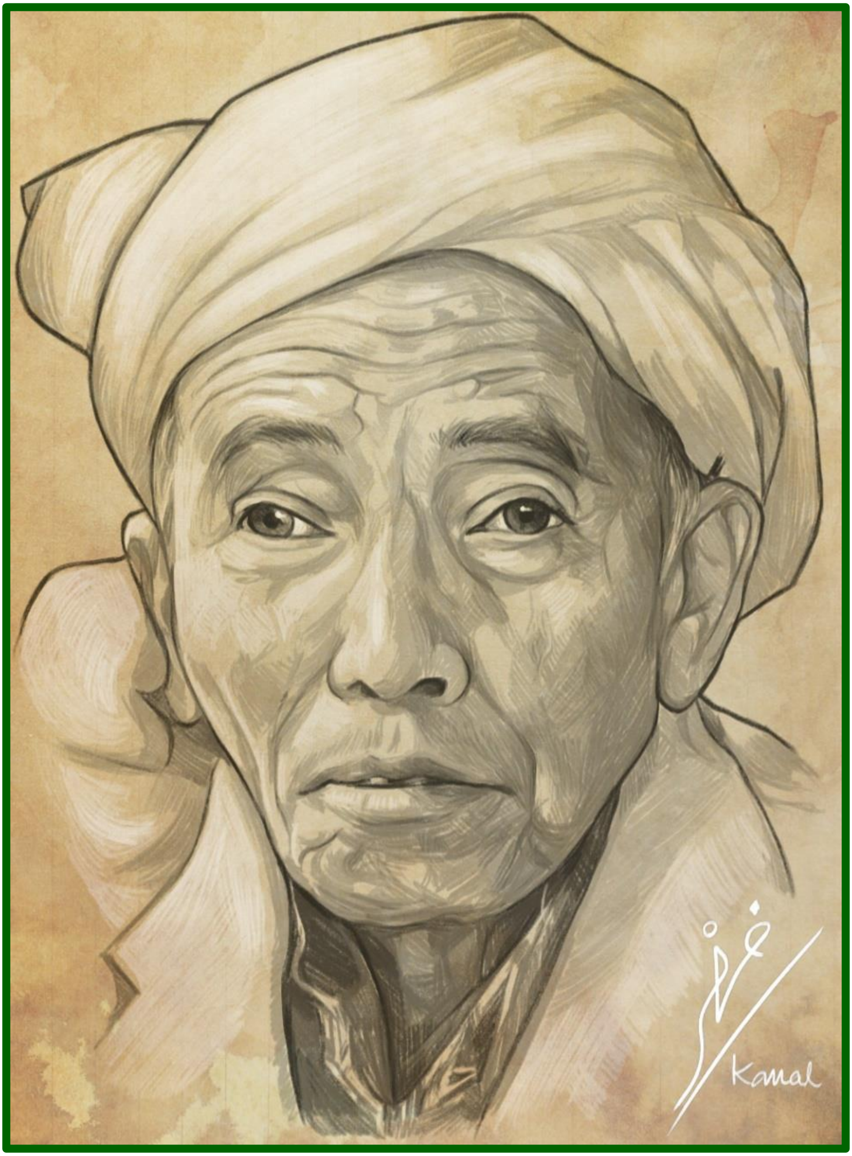

Almaghfurlah

Kyai MAHRUS ALY Lirboyo Kediri

(1907—1985 M)

Pengasuh Pondok Pesantren Lirboyo – Kediri, Jawa Timur

Rois Syuriyah Jam'iyyah Nahdlatul 'Ulama Indonesia

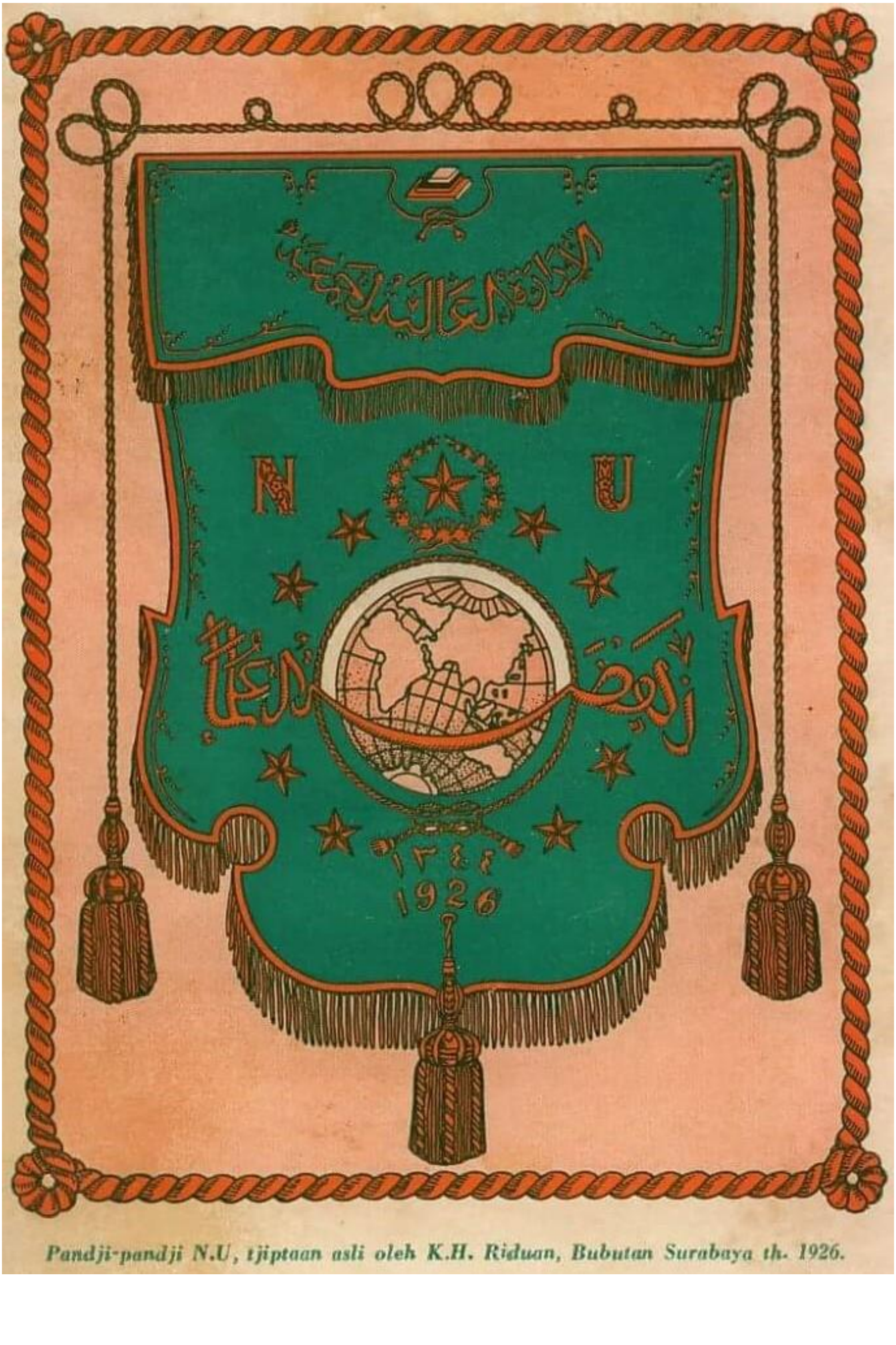

Pandji-pandji N.U, tjiptaan asli oleh K.H. Riduan, Bubutan Surabaya th. 1926.

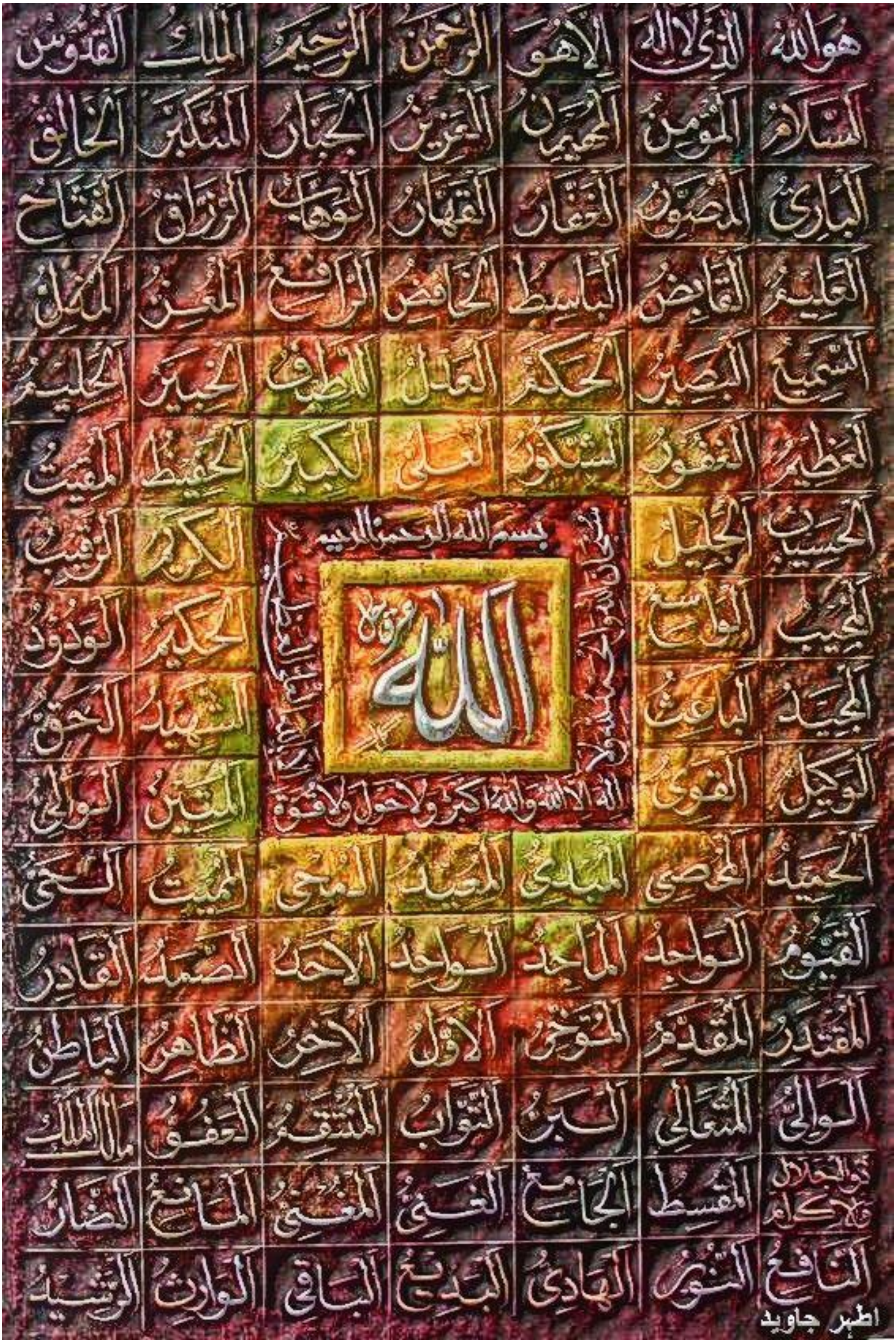
هو الله الذي لا اله الا هو الرحمن الرحيم الملك القدوس
بسم الله الرحمن الرحيم
الله
اطہر جاوید

N U

TOP BRAND

MASNU

MESJID & LANGGAR BERSTANDAR ASWAJA NUSANTARA

Aswaja NU

NU CARE-LAZISNU

LDNU — Lembaga Dakwah Nahdlotul 'Ulama

LTMNU — Lembaga Takmir Mesjid & Langgar Nahdlotul 'Ulama

LBMNU — Lembaga Bahtsul Masa'il Nahdlotul 'Ulama

PUBLIC DOMAIN